

PLANTA DE LOCALIZAÇÃO
Escala 1/200

LEGENDA

- GUARDA CORPO RAMPA
- CUVAS DE NÍVEL DE METRO EM METRO EXISTENTES - SERÃO MANTIDAS
- CHÃO DE TERRA
- BRITA A EXECUTAR
- GRAMADO EXISTENTE
- ÁRVORE NÃO NATIVA EXISTENTE A MANTER
- ÁRVORE NÃO NATIVA EXISTENTE A RETIRAR - MUNICÍPIO FARÁ A RETIRADA
- PROJEÇÃO EDIFICAÇÕES EXISTENTES
- PISO TÁTIL DE ALERTA EXISTENTE
- PISO TÁTIL DIRECIONAL EXISTENTE
- PISO TÁTIL DE ALERTA A EXECUTAR
- PISO TÁTIL DIRECIONAL A EXECUTAR

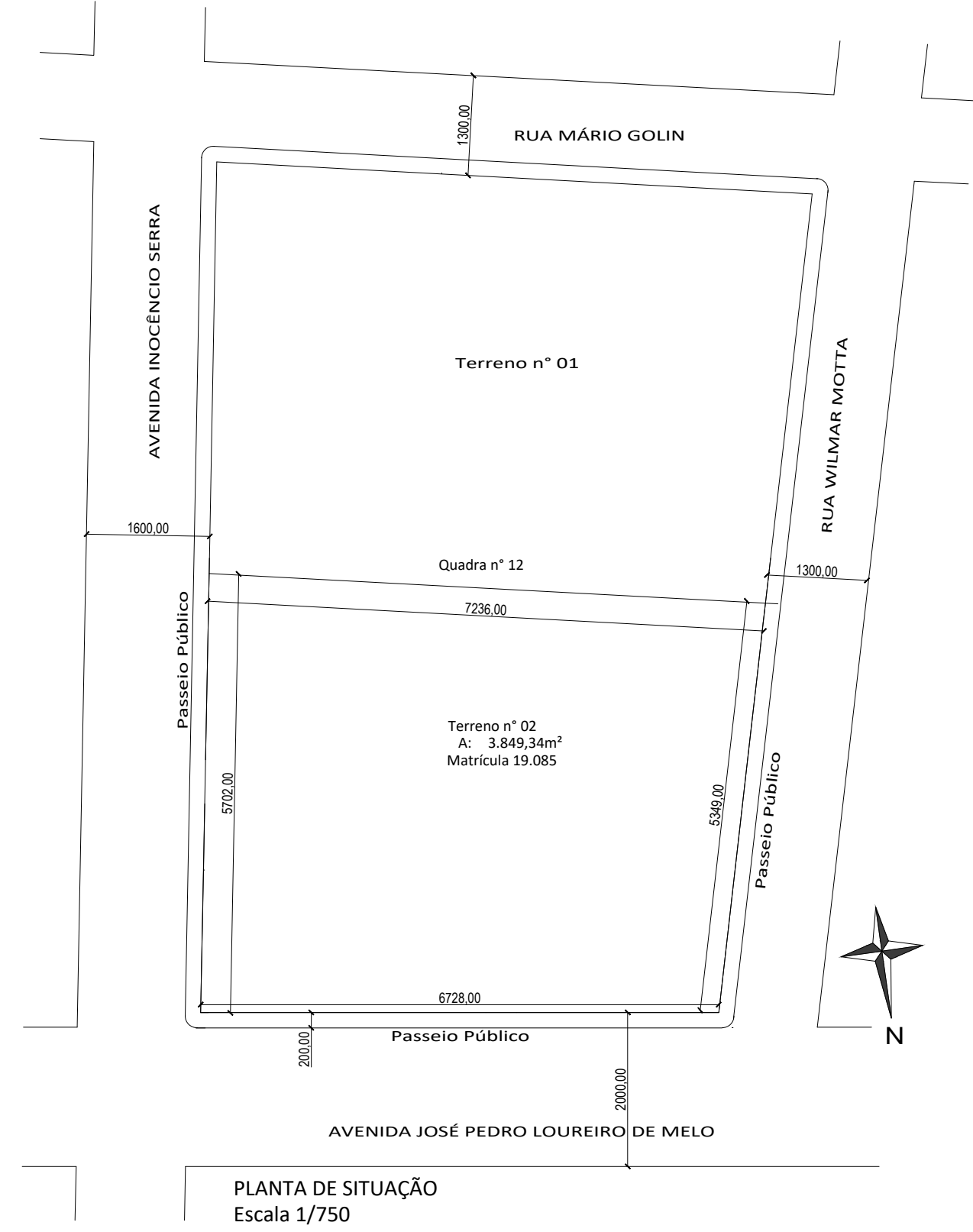

PLANTA DE SITUAÇÃO
Escala 1/750

PROJETO ARQUITETÔNICO

ARTUR
CEREZA:7598
7996015

Assinado de forma
digital por ARTUR
CEREZA:75987996015
Dados: 2025.11.18
09:45:39 -03'00'

DHEIMI
RONCAGLIO
ZANELLA:019043
36043

Assinado de forma digital
por DHEIMI RONCAGLIO
ZANELLA:01904336043
Dados: 2025.11.18
09:45:25 -03'00'

OBRA: FEIRA DO ARTESANATO E PRODUTOS COLONIAIS		PROJETO:
MUNICÍPIO DE GRAMADO DOS LOUREIROS <small>PROPRIETÁRIO - CNPJ: 04.703.964/0001-40</small>	DHEIMI RONCAGLIO ZANELLA <small>ENGENHEIRO CIVIL - CREA RS 231166</small>	DESENHO:
REFERÊNCIA: PLANTA DE SITUAÇÃO E LOCALIZAÇÃO		PRANCHA:
DATA: NOVEMBRO DE 2025	ESCALA: INDICADA	ÁREA TOTAL: INDICADA

01/04

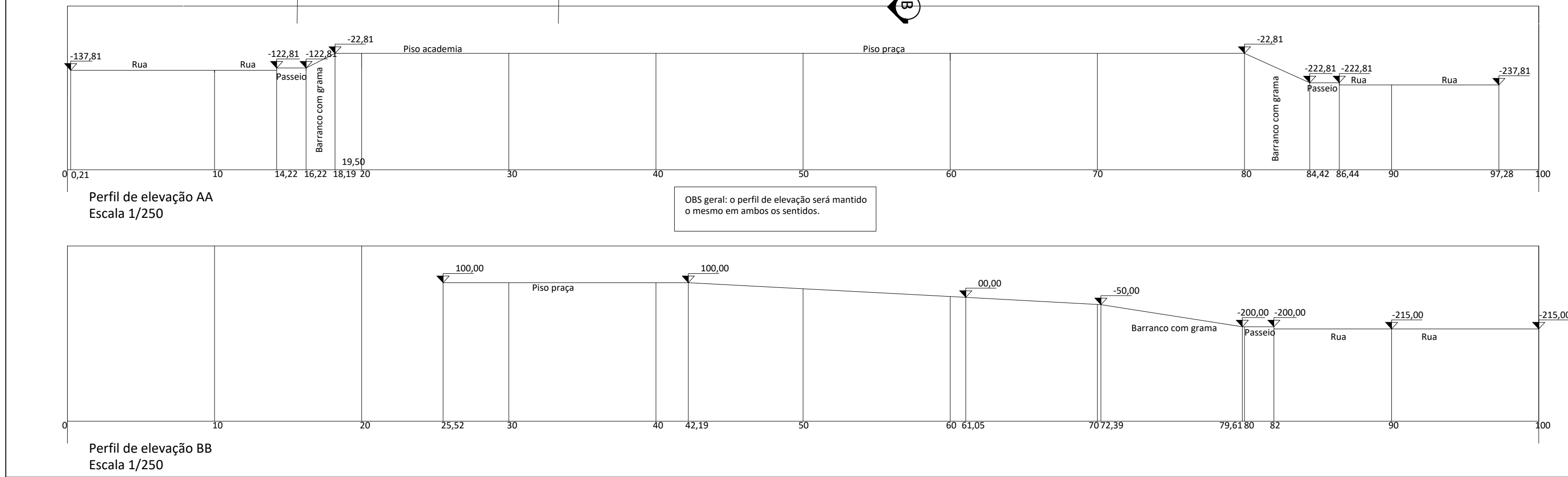
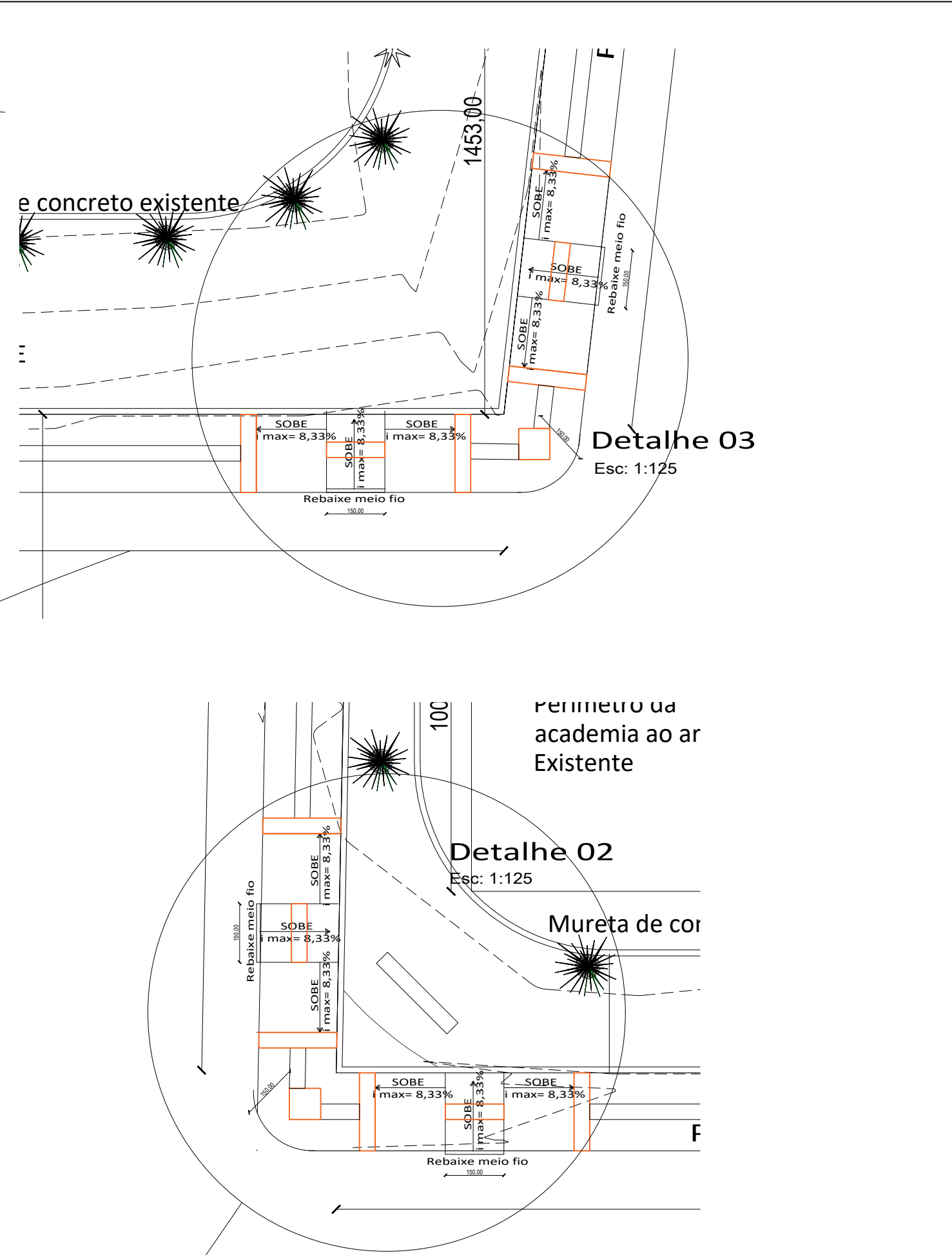
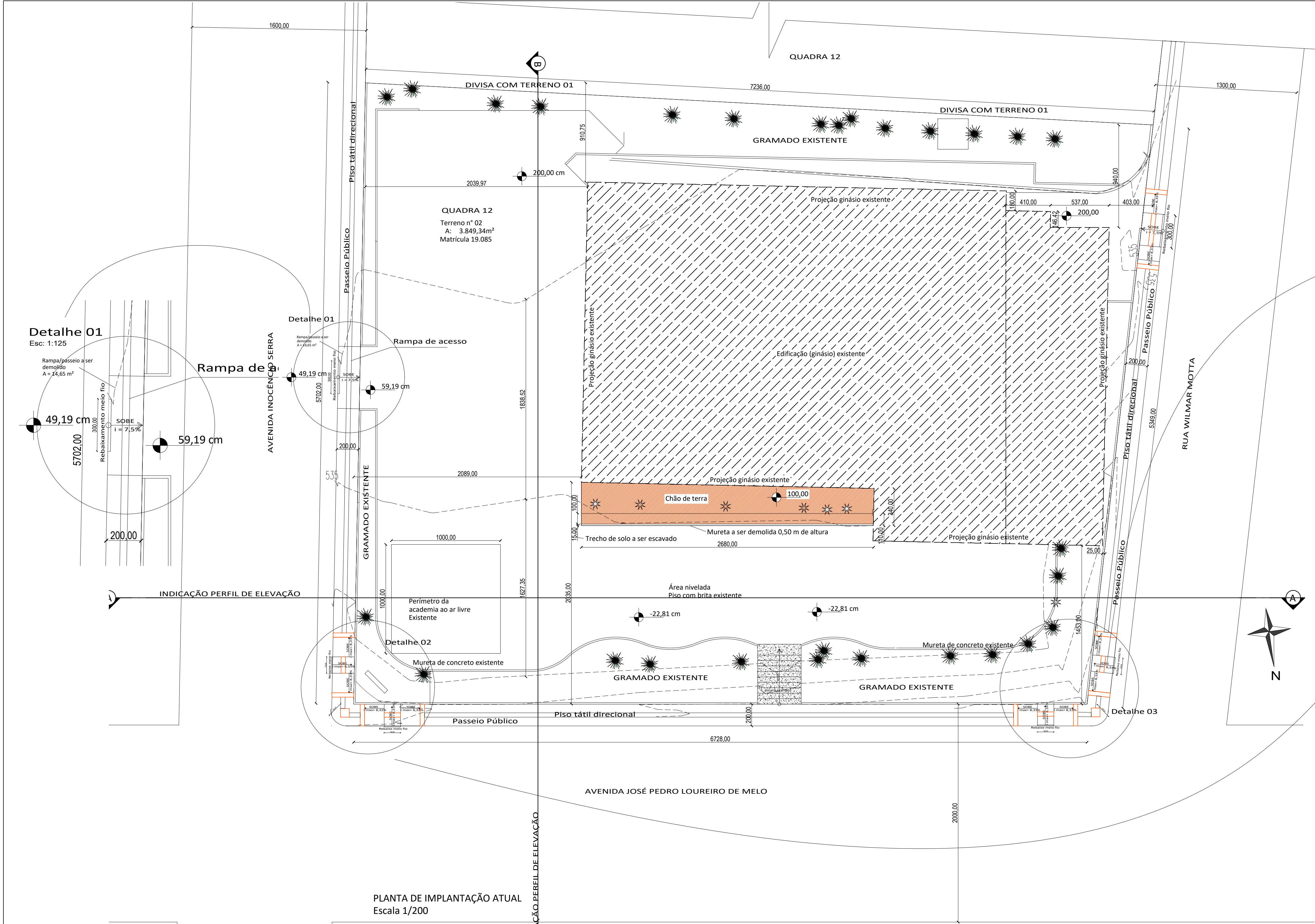

- LEGENDA
- GUARDA CORPO RAMPA
 - CUVAS DE NÍVEL DE METRO EM METRO EXISTENTES - SERÃO MANTIDAS
 - CHÃO DE TERRA
 - BRITA A EXECUTAR
 - GRAMADO EXISTENTE
 - ÁRVORE NÃO NATIVA EXISTENTE A MANter
 - ÁRVORE NÃO NATIVA EXISTENTE A RETIRAR - MUNICÍPIO FARÁ A RETIRADA
 - PROJEÇÃO EDIFICAÇÕES EXISTENTES
 - PISO TÁTIL DE ALERTA EXISTENTE
 - PISO TÁTIL DIRECIONAL EXISTENTE
 - PISO TÁTIL DE ALERTA A EXECUTAR
 - PISO TÁTIL DIRECIONAL A EXECUTAR

PROJETO ARQUITETÔNICO

ARTUR CEREZA:759879960 15

Assinado de forma digital por ARTUR CEREZA:75987996015 Dados: 2025.11.18 09:21:27 -03'00'

DHEIMI RONCAGLIO ZANELLA:019043360 43

Assinado de forma digital por DHEIMI RONCAGLIO ZANELLA:01904336043 Dados: 2025.11.18 09:21:06 -03'00'

OBRA: FEIRA DO ARTESANATO E PRODUTOS COLONIAIS		PROJETO:
MUNICÍPIO DE GRAMADO DOS LOUREIROS PROPRIETÁRIO - CNPJ: 04.703.964/0001-40		DESENHO: DHEIMI RONCAGLIO ZANELLA ENGENHEIRO CIVIL - CREA RS 231166
REFERÊNCIA: PLANTA DE IMPLANTAÇÃO ATUAL		
DATA: NOVEMBRO DE 2025	ESCALA: INDICADA	ÁREA TOTAL: INDICADA

02/04

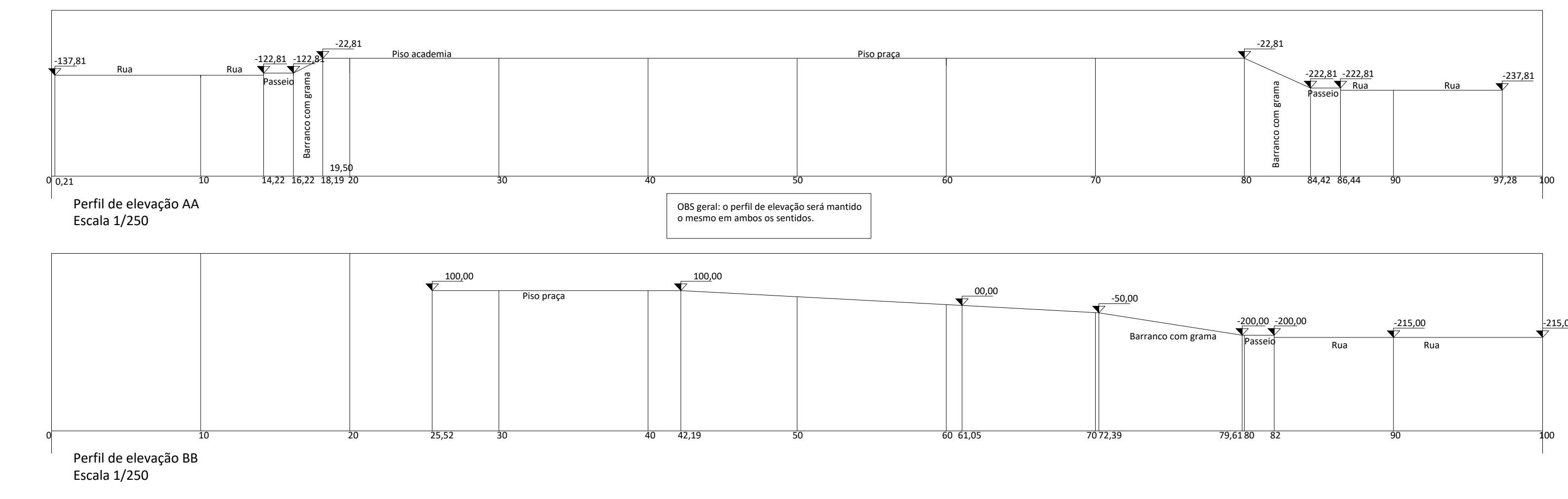
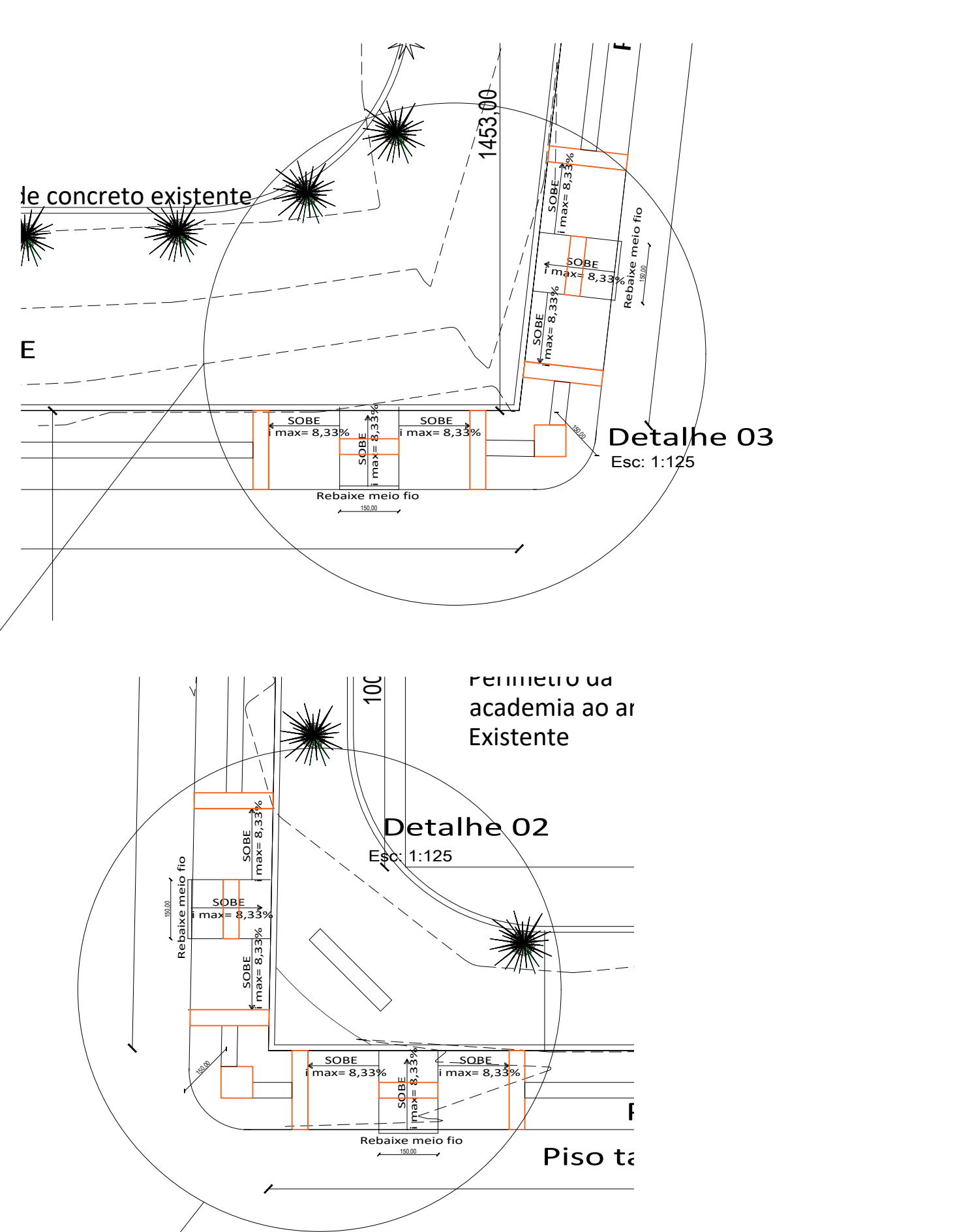
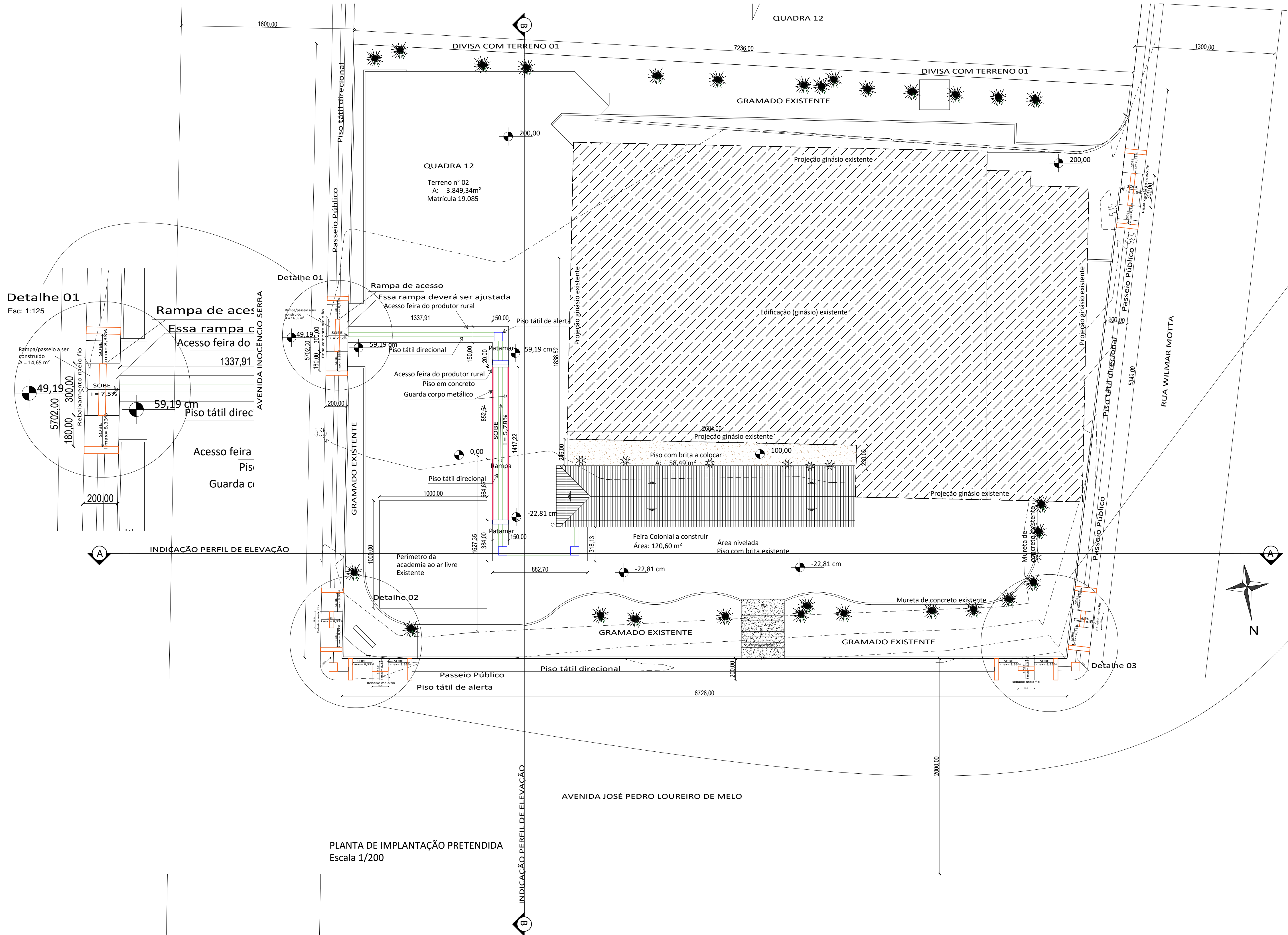

- LEGENDA
- GUARDA CORPO RAMPA
 - CLAVAS DE NÍVEL DE METRO EM METRO EXISTENTES - SERÃO MANTIDAS
 - CHÃO DE TERRA
 - BRITA A EXECUTAR
 - GRAMADO EXISTENTE
 - ÁRVORE NÃO NATIVA EXISTENTE A MANTER
 - ÁRVORE NÃO NATIVA EXISTENTE A RETIRAR - MUNICÍPIO FARÁ A RETIRADA
 - PROJEÇÃO EDIFICAÇÕES EXISTENTES
 - PISO TÁTIL DE ALERTA EXISTENTE
 - PISO TÁTIL DIRECIONAL EXISTENTE
 - PISO TÁTIL DE ALERTA A EXECUTAR
 - PISO TÁTIL DIRECIONAL A EXECUTAR

PROJETO ARQUITETÔNICO	
ARTUR CEREZA:75987996 015	
Assinado de forma digital por ARTUR CEREZA:75987996015 Dados: 2025.11.18 09:46:27 -03'00'	
DHEIMI RONCAGLIO ZANELLA:0190 4336043	
Assinado de forma digital por DHEIMI RONCAGLIO ZANELLA:01904336043 Dados: 2025.11.18 09:46:12 -03'00'	
OBRA: FEIRA DO ARTESANATO E PRODUTOS COLONIAIS	
PROJETO:	
MUNICÍPIO DE GRAMADO DOS LOUREIROS	DHEIMI RONCAGLIO ZANELLA
PRÓPRIETÁRIO - CNPJ: 04.703.964/0001-40	ENGENHEIRO CIVIL - CREA RS 231166
REFERÊNCIA: PLANTA DE IMPLANTAÇÃO PRETENDIDA	
DATA: NOVEMBRO DE 2025	ESCALA: INDICADA
ÁREA TOTAL: INDICADA	PRANCHA: 03/04

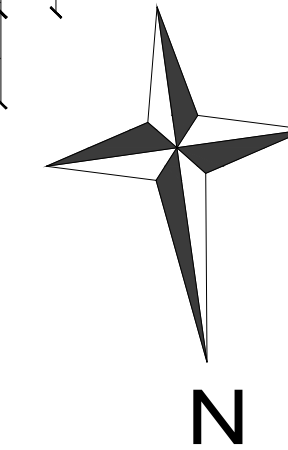
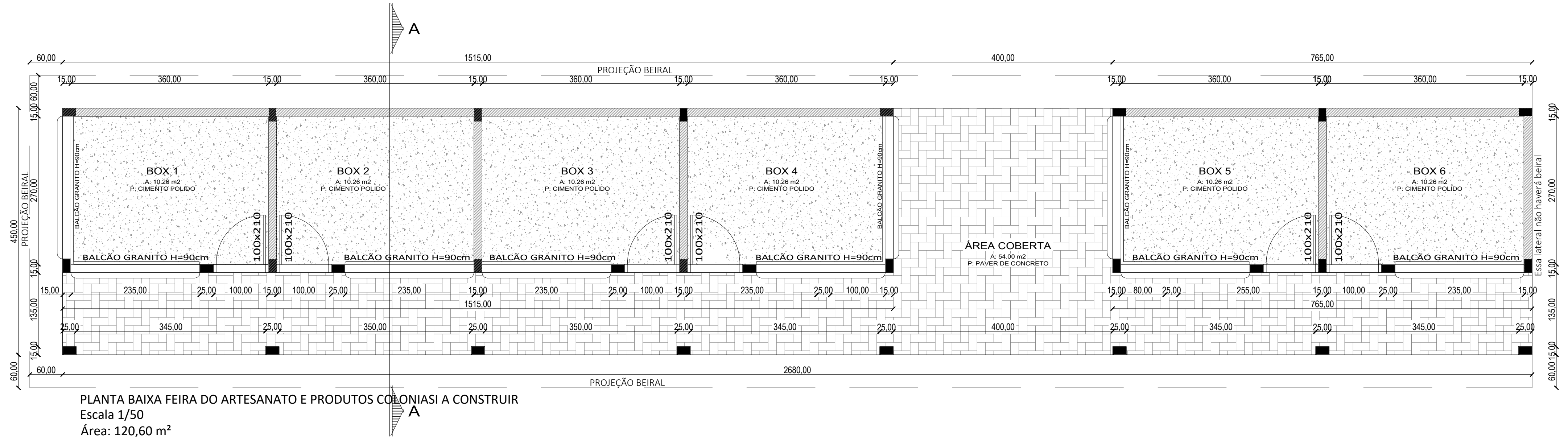

OBS: tudo o que há nessa planta é a construir.

PROJETO ARQUITETÔNICO

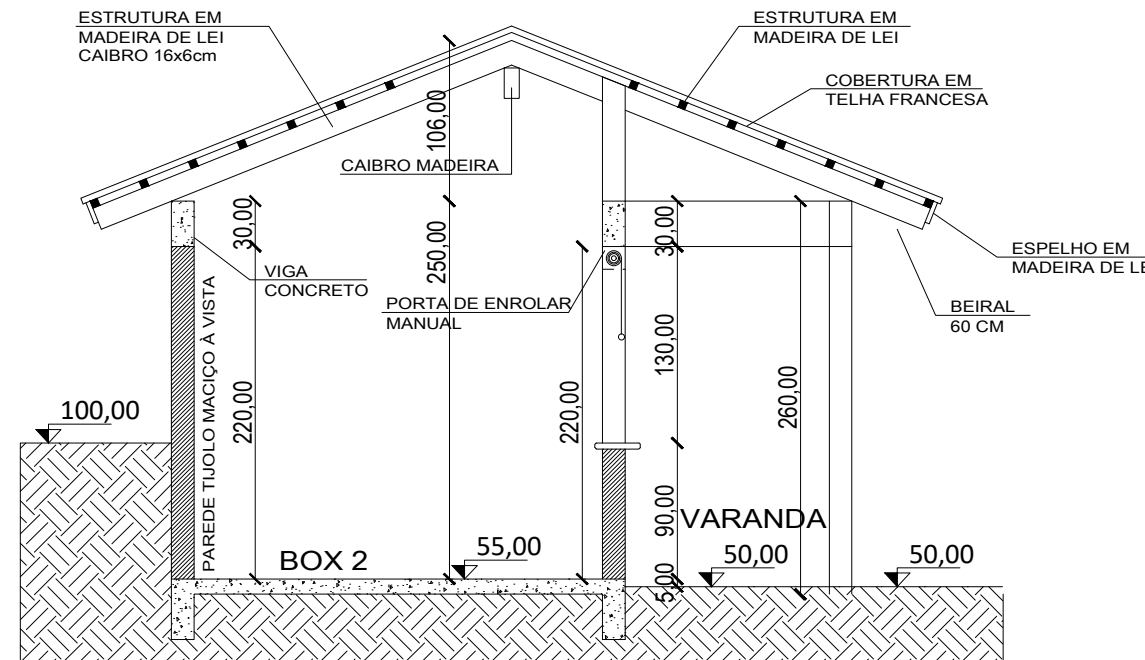
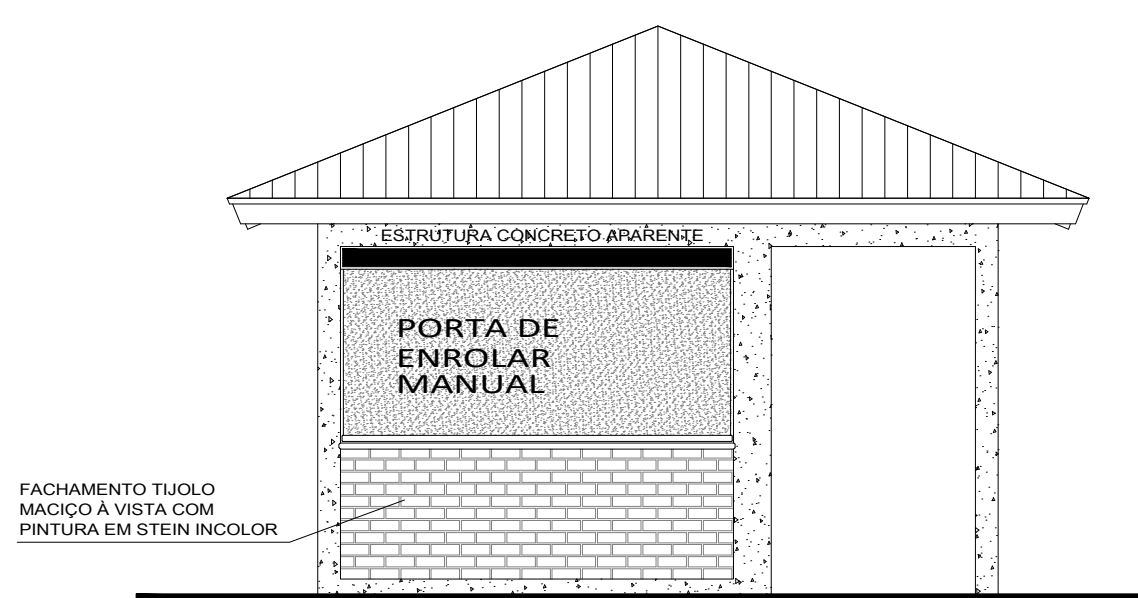
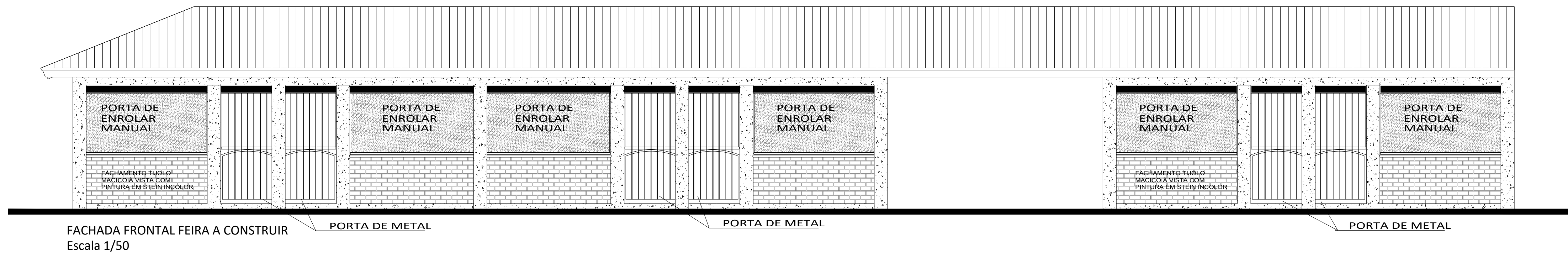
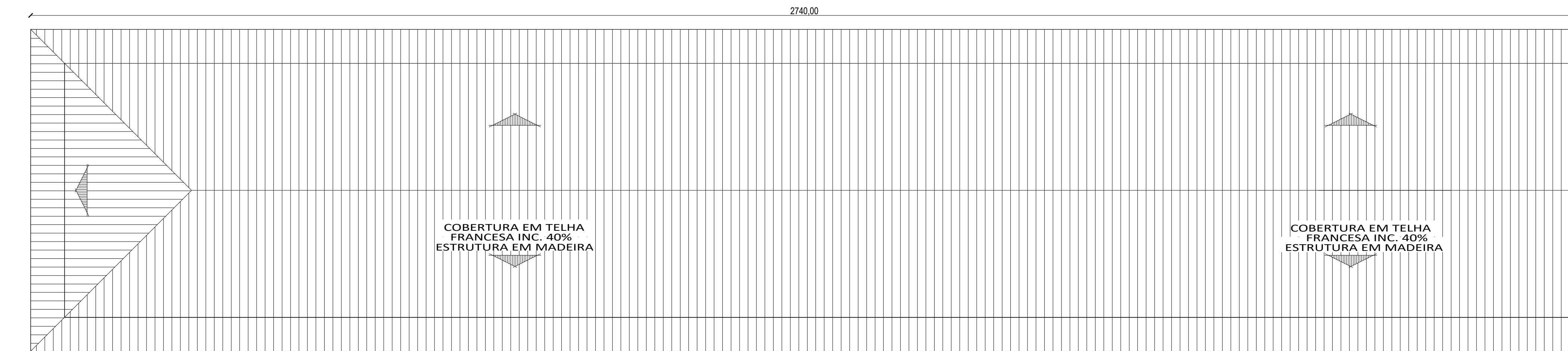

ARTUR
CEREZA:75987996
015
Assinado de forma digital por
ARTUR CEREZA:75987996015
Dados: 2025.11.18 09:23:07

DHEIMI RONCAGLIO
ZANELLA:01904336
043
Assinado de forma digital por
DHEIMI RONCAGLIO
ZANELLA:01904336043
Dados: 2025.11.18 09:22:49

OBRA: FEIRA DO ARTESANATO E PRODUTOS COLONIAIS		PROJETO: ARQUITETÔNICO
MUNICÍPIO DE GRAMADO DOS LOUREIROS PROPRIETÁRIO - CNPJ: 04.703.964/0001-40		DESENHO: LEONARDO
REFERÊNCIA: PLANTA BAIXA, FACHADA, CORTES, COBERTURA FEIRA DO PRODUTOR RURAL		PRANCHA:
DATA: NOVEMBRO DE 2025	ESCALA: INDICADA	ÁREA TOTAL: INDICADA

04/04

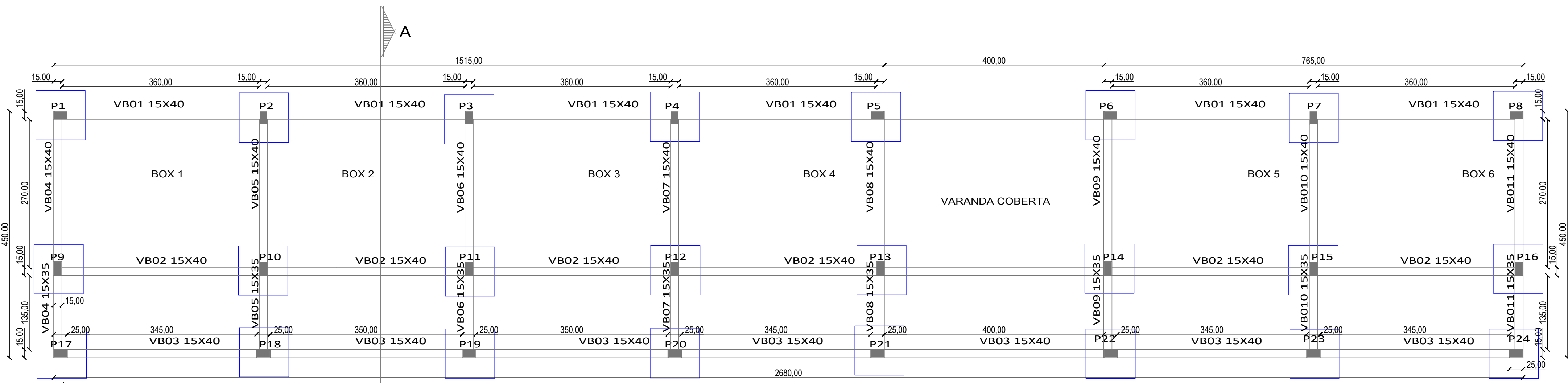

LOCAÇÃO DOS PILARES E FORMAS VIGAS BALDRAMES - FEIRA DO ARTESANATO E PRODUTOS COLONIAS A CONSTRUIR
Escala: 1/50

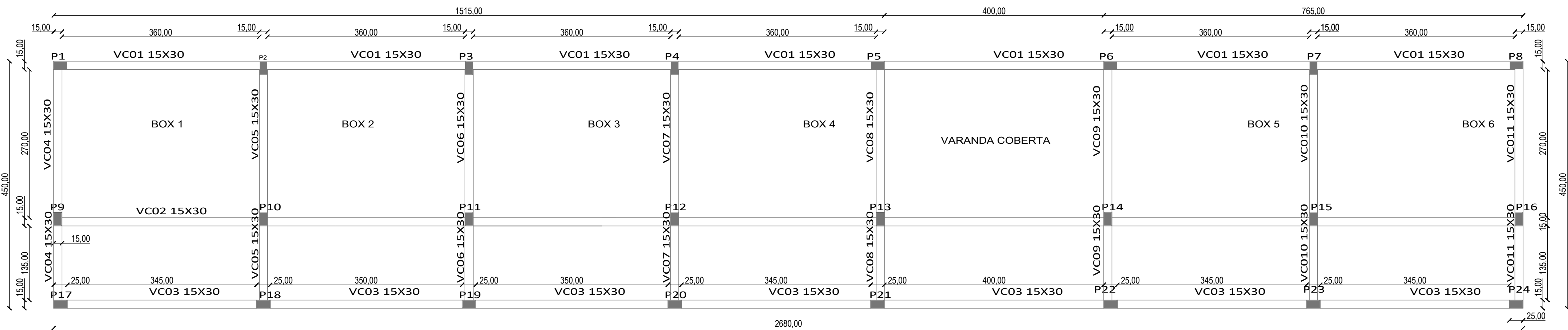

FORMAS VIGAS DE COBERTURA - FEIRA DO ARTESANATO E PRODUTOS COLONIAS A CONSTRUIR
Escala: 1/50

DETALHE FUNDAÇÃO TIPO SAPATA FEIRA DO PRODUTOR

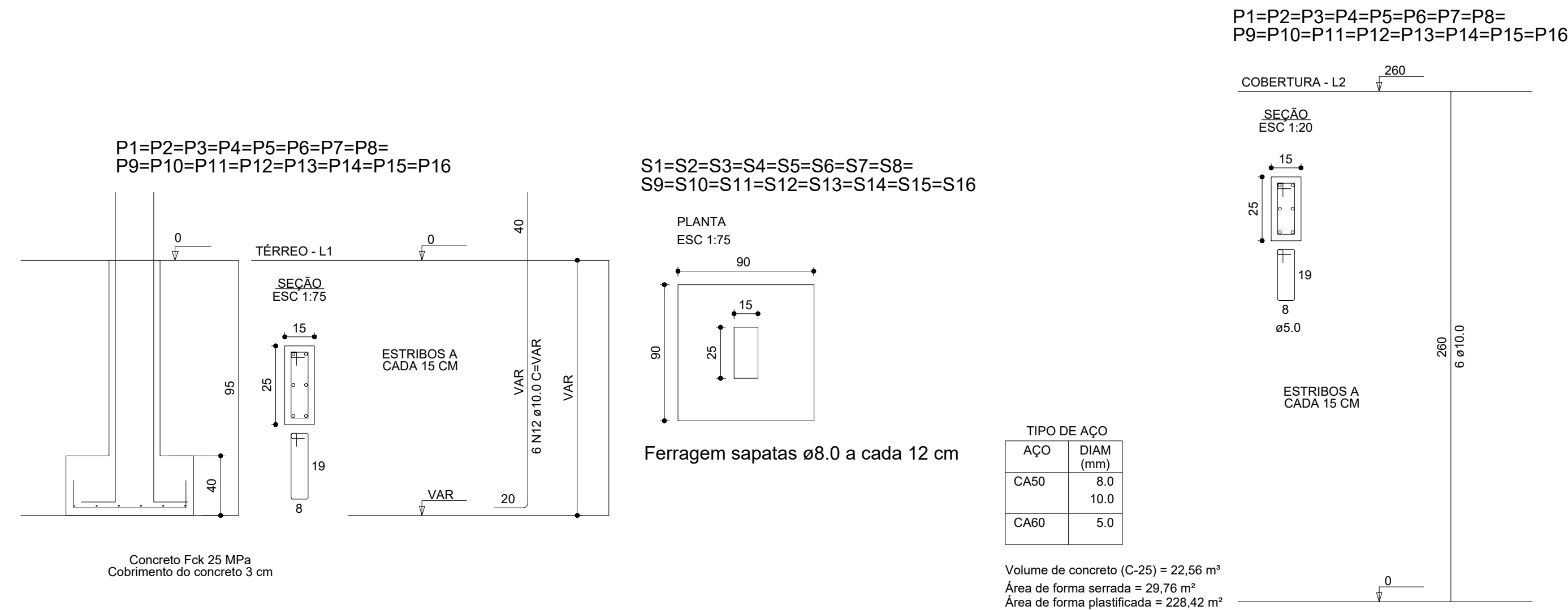

VB 04, 05, 06, 07, 08, 09, 10, 11
Dimensões 15 x 35 cm e 15x40 cm

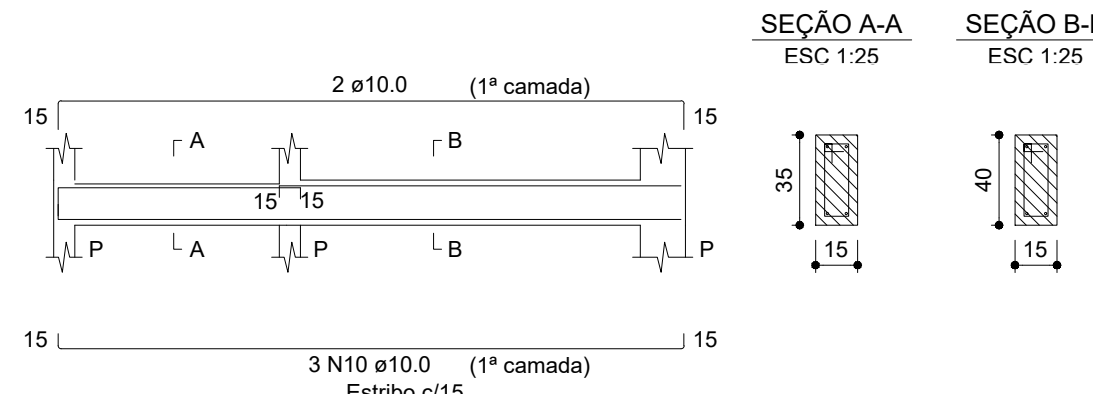

VB 01, 02, 03
Dimensões 15 x 40 cm

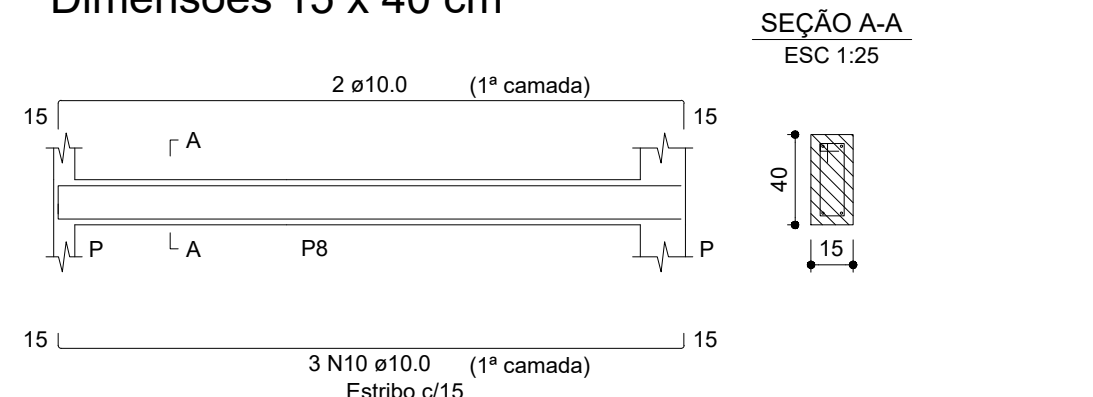

VC 15 x 30 cm (todas as vigas de cobertura)

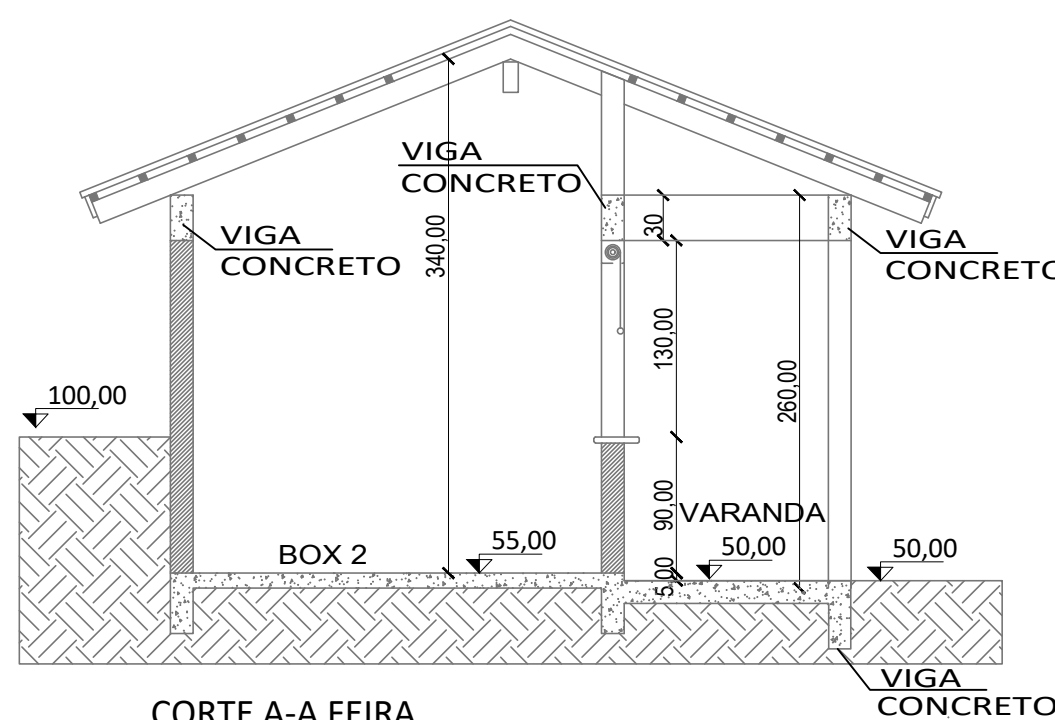
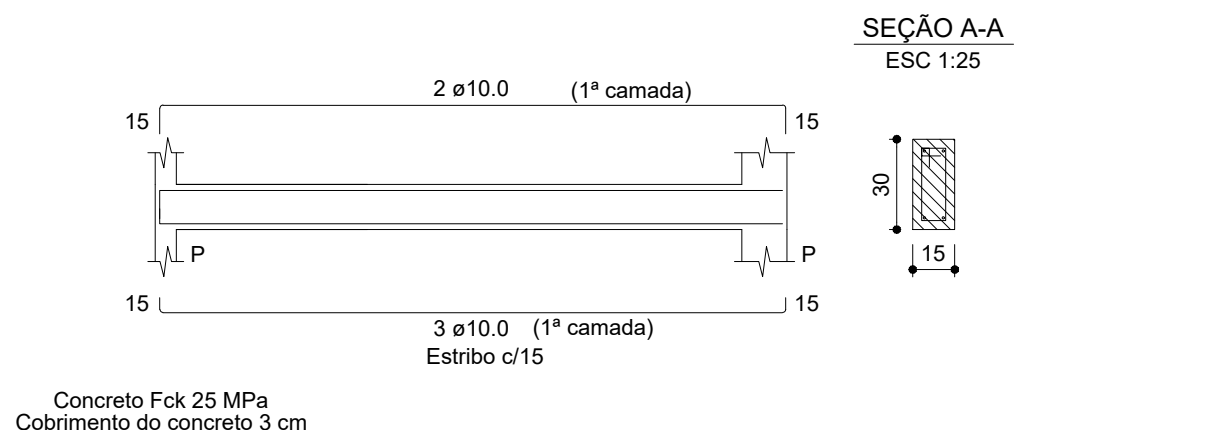

CORTE A-A FEIRA
Escala: 1/50

TABELA DE CARGA			
Pilares	Seção pilar (cm)	Área de contribuição (m2)	Carga total por pilar (KN)
P1	15x25	2,71	29,91
P2	15x25	5,54	61,15
P3	15x25	5,54	61,15
P4	15x25	5,54	61,15
P5	15x25	5,72	63,14
P6	15x25	5,72	63,14
P7	15x25	5,54	61,15
P8	15x25	2,71	29,91
P9	15x25	4,17	46,03
P10	15x25	8,51	93,93
P11	15x25	8,51	93,93
P12	15x25	8,51	93,93
P13	15x25	8,78	96,91
P14	15x25	8,78	96,91
P15	15x25	8,51	93,93
P16	15x25	4,17	46,03
P17	15x25	1,54	17,00
P18	15x25	3,15	34,77
P19	15x25	3,15	34,77
P20	15x25	3,15	34,77
P21	15x25	3,25	35,87
P22	15x25	3,25	35,87
P23	15x25	3,15	34,77
P24	15x25	1,54	17,00

AÇO 5.0 MM CA60
AÇO 8.0 MM CA50
AÇO 10.0 MM CA 50
Cobrimento nas sapatas 5 cm
Cobrimento nos demais elementos estruturais 3 cm

PROJETO ESTRUTURAL

ARTUR
CEREZA:75
987996015

Assinado de forma digital por ARTUR CEREZA:75987996015
Dados: 2025.11.04 11:34:34 -03'00'

DHEIMI RONCAGLIO
ZANELLA:01904336
043

Assinado de forma digital por DHEIMI RONCAGLIO ZANELLA:01904336043
Dados: 2025.11.04 11:34:47 -03'00'

OBRA:		PROJETO:	
FEIRA DO ARTESANATO E PRODUTOS COLONIAIS			
MUNICÍPIO DE GRAMADO DOS LOUREIROS		DESENHO:	
REFERÊNCIA:		PRANCHA:	
ESTRUTURAL - FORMAS, DETALHES			
DATA:		ESCALA:	
NOVEMBRO DE 2025		INDICADA	
ÁREA TOTAL:			
		INDICADA	

01/01

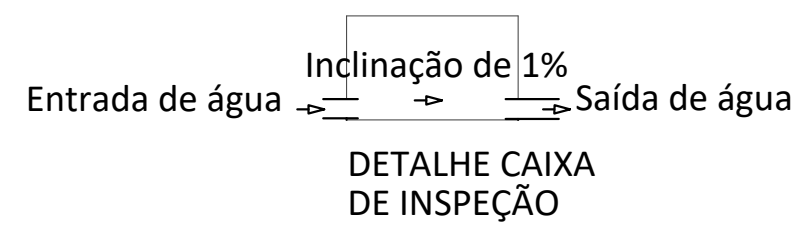
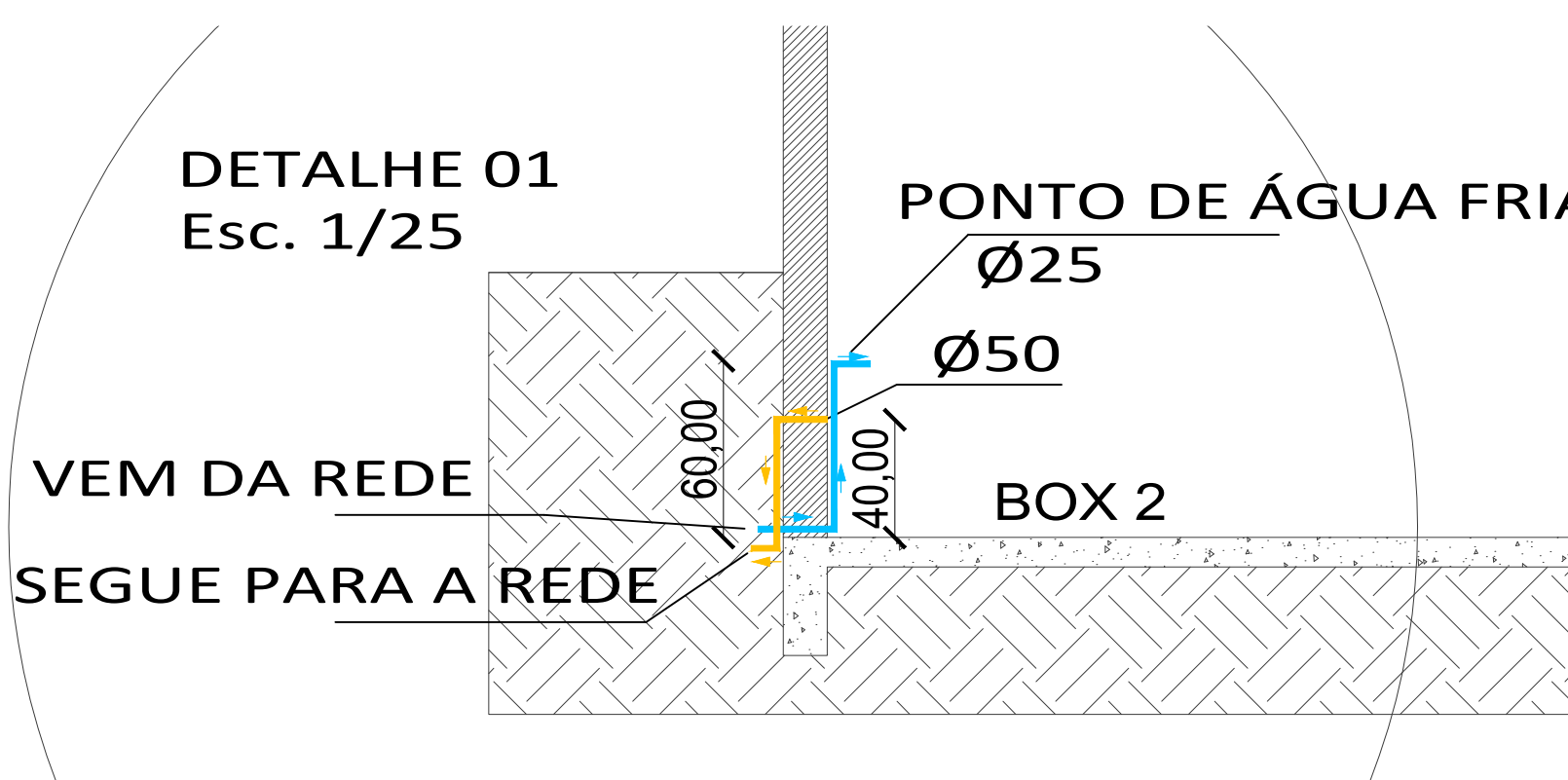
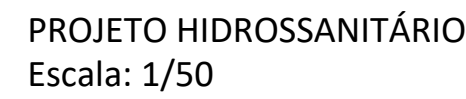
$$O1/O1$$



**PREFEITURA MUNICIPAL DE
GRAMADO DOS LOUREIROS**

MEMORIAL DESCRITIVO

Engenheiro Civil: Dheimi Roncaglio Zanella – CREA RS 231166

Gramado dos Loureiros - RS, novembro de 2025.

Fones (54) 9 9337 5998 / (54) 9 9337 6907
Av. José Pedro Loureiro de Mello, 1070 – Gramado dos Loureiros – RS
E-mail: pmgl.planejamento@gmail.com



PREFEITURA MUNICIPAL DE GRAMADO DOS LOUREIROS

1

SUMÁRIO

1.	OBJETIVO	2
2.	DADOS DA OBRA	2
3.	SERVIÇOS PRELIMINARES.....	2
4.	LOCAÇÃO.....	3
5.	MOVIMENTAÇÃO DE TERRA	3
6.	INFRAESTRUTURA.....	3
7.	SUPERESTRUTURA	4
8.	PAREDES, REVESTIMENTOS IMPERMEABILIZAÇÃO	4
9.	COBERTURA.....	5
10.	ESQUADRIAS.....	5
11.	FERRAGENS.....	5
12.	PISOS	5
13.	PINTURA.....	7
14.	INSTALAÇÕES HIDRÁULICAS SANITÁRIAS E PLUVIAIS	7
15.	INSTALAÇÕES ELÉTRICAS	7
16.	CONSIDERAÇÕES FINAIS	8



PREFEITURA MUNICIPAL DE GRAMADO DOS LOUREIROS

2

1. OBJETIVO

O presente memorial tem por finalidade descrever os materiais e serviços a serem executados na obra da Feira do Artesanato e Produtos Coloniais. Se trata de uma obra de demolição de muro, escavação, construção de seis box mais área coberta e estrutura metálica para praça de alimentação.

2. DADOS DA OBRA

Proponente: Município de Gramado dos Loureiros – RS;

Endereço: Avenida Inocêncio Serpa esquina com a Avenida José Pedro Loureiro de Melo;

Tipo de empreendimento: público;

Obras: um pavimento;

3. SERVIÇOS PRELIMINARES

Deverá ser instalada placa da obra em local com dimensões 2 x 3 metros (H x L), o leiaute da placa deverá atender as especificações da Secretaria do Turismo do Estado.

A locação da obra será executada através de gabaritos de madeira, em todo o perímetro da obra.

Será instalado barraco (container) durante o período da obra, deverá ser utilizado energia e água para a execução da obra da edificação existente (ginásio).

As demolições necessárias estão indicadas no projeto e não terão aproveitamento.

Fica a cargo da empresa equipe técnica para acompanhar a execução da obra, bem como vigia nos finais de semana.



PREFEITURA MUNICIPAL DE GRAMADO DOS LOUREIROS

3

4. LOCAÇÃO

A locação da obra será executada através de gabaritos de madeira, em todo o perímetro da obra.

5. MOVIMENTAÇÃO DE TERRA

A empresa vencedora da licitação fica responsável por todas as escavações necessárias, seja elas sapatas ou vigas de baldrame com medidas conforme indicadas no projeto.

As sapatas após concretadas devem ser todas aterradas novamente com solo necessário.

6. INFRAESTRUTURA

a. Feira do produtor

As formas para as sapatas serão todas com tábuas de madeira serrada.

Para as vigas baldrame deverão ser utilizados chapa de madeira compensada resinada.

As sapatas, os pilares e as vigas de baldrame serão em concreto armado. O FCK do concreto será de 25 MPa.

Depois de finalizadas e curadas, as vigas serão impermeabilizadas com argamassa polimérica, membrana acrílica

b. Feira do produtor

As sapatas serão em concreto armado. O FCK do concreto será de 25 MPa.

O nível superior da sapata, deverá ficar a 55 cm de profundidade (do nível do solo).



PREFEITURA MUNICIPAL DE GRAMADO DOS LOUREIROS

4

7. SUPERESTRUTURA

a. Ferra do produtor

Todos os pilares serão executados de concreto armado. O FCk do concreto será de 25 MPa.

As vigas de coberturas serão todas executas de concreto armado com FCk de 25 MPa. Toda a ferragem será armada conforme o projeto estrutural. O concreto será aparente.

Para os pilares e as vigas superiores deverão ser utilizados chapa de madeira compensada resinada.

Deverão ser observados os detalhes na fachada.

8. PAREDES, REVESTIMENTOS IMPERMEABILIZAÇÃO

As paredes serão executadas em alvenaria de tijolos maciços, conforme projeto arquitetônico. As juntas de assentamento deverão ser devidamente acabadas.

Na área de alvenaria em contato com o solo, deverá ser executado chapisco e massa única com aditivo impermeabilizante.

As vigas de baldrame deverão receber na sua parte superior, impermeabilização com emulsão asfáltica. Deverá ter cuidado para não manchar as laterais da viga que ficarão expostas.



PREFEITURA MUNICIPAL DE GRAMADO DOS LOUREIROS

5

9. COBERTURA

a. Feira do produtor

Para a feira do produtor a cobertura será executada em estrutura de madeira. Os vãos entre caibros deverão ser de 35 cm. Deverá ser utilizado telha francesa. Deverão ser instalados calhas, rufos em chapa de aço galvanizado.

O forro será em madeira com pintura esmalte.

10. ESQUADRIAS

As portas serão em ferro e serão instalados também porta de enrolar manual nos vãos das janelas.

No peitoril das janelas serão instalados granitos.

11. FERRAGENS

As fechaduras deverão ser de boa qualidade. Também fica sobre inteira responsabilidade do cliente a escolha da marca a ser utilizada.

12. PISOS

a. Feira do Produtor Rural

O piso será em concreto, Fck 20 Mpa, polido, com espessura de 7 cm

Nas portas serão aplicadas soleiras de granito.

Serão aplicados cerâmicas de boa qualidade PEI V. Para assentar os pisos será utilizado argamassa AC III, a colagem será dupla e o espaçamento do rejunto deve ser conforme orientação do fabricante.

Na área indicada (varanda) será executado piso intertravado 8 cm. Após o nivelamento necessário para seguir os níveis do projeto, a base deverá ser executada com 5 cm de lastro de pó de brita compactado por meio de placa vibratória. Posteriormente, deverão ser assentados os blocos retangulares intertravados e rejuntados com areia fina.

Fones (54) 9 9337 5998 / (54) 9 9337 6907

Av. José Pedro Loureiro de Mello, 1070 – Gramado dos Loureiros – RS

E-mail: pmgl.planejamento@gmail.com



PREFEITURA MUNICIPAL DE GRAMADO DOS LOUREIROS

6

Será executado passeio em concreto conforme indicação do projeto.

b. Entorno da Feira do Produtor e da Praça de alimentação

O entorno da Feira do Produtor e da praça da alimentação, serão mantidas as inclinações existentes, são menores que 8,33%. Serão mantidos piso de brita nº 01. Caso necessário, o município fará a reposição de brita nº no entorno, tendo em vista que não é possível quantificar.

c. Acessibilidade

As rampas atendem a inclinação adequada, patamares obrigatórios e largura adequada, devem ser executados os guarda-corpos necessários conforme imagem 1 da NBR 9050/2020 no comprimento da rampa de acesso a edificação da feira, garantindo acessibilidade e segurança.

O piso tátil deverá ser executado utilizando peças apropriadas para sinalização de alerta e direcional, com resistência mecânica e antiderrapante. A instalação deverá contemplar o piso tátil de alerta nos inícios e terminos das rampas, mudanças de direção acessos a escadas e áreas de risco, bem como o piso tátil direcional ao longo das rotas acessíveis sinalizando corretamente o trajeto seguro.

Imagem 1

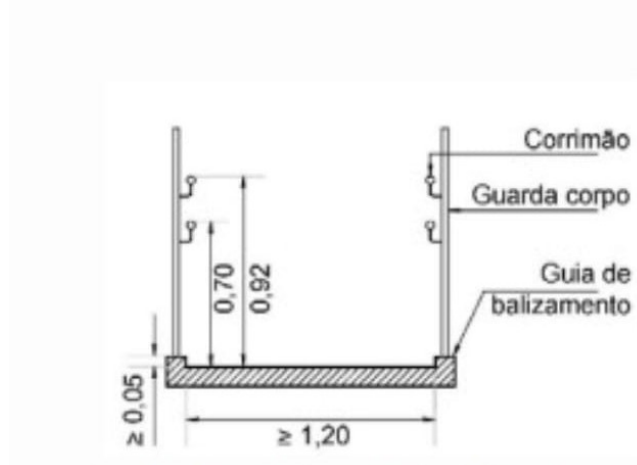



PREFEITURA MUNICIPAL DE GRAMADO DOS LOUREIROS

7

13. PINTURA

As paredes e a estrutura de concreto aparente deverão ser pintadas com Stein Incolor.

As esquadrias da feira do produtor deverão ser pintadas com tinta esmalte sintético.

14. INSTALAÇÕES HIDRÁULICAS, SANITÁRIAS E PLUVIAIS

Deverão ser utilizados tubos de PVC marrom e peças de boa qualidade para a rede de água fria.

Deverão ser utilizados tubos de PVC branco e peças de boa qualidade, para rede de esgoto e pluvial.

As caixas de alvenaria deverão ser executadas com tijolos maciços e rebocadas internamente.

Deverão ser seguidos os diâmetros indicados em projeto.

Os pontos de água serão instalados de sobrepor.

Serão instalados pontos para torneiras de bancada.

15. INSTALAÇÕES ELÉTRICAS

Para execução dos serviços deverão ser obedecidas rigorosamente as especificações da Associação Brasileira de Normas Técnicas (ABNT) e em especial os seguintes pontos:

Os eletrodutos (3/4”), tomadas e interruptores serão de sobrepor.

Os condutores deverão ser instalados de tal forma que os isente de esforços mecânicos incompatível com sua resistência ou com a do seu isolamento;

As emendas e derivações deverão ser executadas de modo a assegurar resistência adequada e contato elétrico perfeito, utilizando-se para tal, conectores e acessórios adequados;

O condutor de sistema de aterramento deverá ser facilmente identificável em toda a sua extensão, devendo ser devidamente protegido por eletroduto de PVC rígido nos trechos onde esteja sujeito a contato ou onde possa sofrer danificações mecânicas;

Fones (54) 9 9337 5998 / (54) 9 9337 6907

Av. José Pedro Loureiro de Mello, 1070 – Gramado dos Loureiros – RS

E-mail: pmgl.planejamento@gmail.com



PREFEITURA MUNICIPAL DE GRAMADO DOS LOUREIROS

8

O condutor de aterramento deverá ser fixado aos equipamentos por meios mecânicos, tais como braçadeiras, orelhas, conectores e semelhantes, e nunca com dispositivo de solda a base de estanho, nem apresentar dispositivos de interrupção, tais como chaves, fusíveis, etc. ou ser descontínuo, utilizando carcaças metálicas como conexão;

Os condutores só deverão ser lançados ou utilizados depois de estarem completamente concluídos todos os serviços de construção;

Somente deverão ser utilizados materiais de primeira qualidade, fornecidos por fabricantes idôneos e de reconhecido conceito no mercado, devidamente qualificados pelo órgão competente;

Os eletrodutos, conexões, curvas, terminais, deverão ser livres de imperfeições no revestimento, rebarbas ou outros defeitos que possam vir a prejudicar a isolação ou resistência dos condutores.

Os quadros de distribuição da Feira do Produtor deverão ser ligados ao quadro de distribuição do ginásio. O aterramento deverá seguir conduzido ao sistema de aterramento do ginásio.

16. CONSIDERAÇÕES FINAIS

A obra deverá seguir fielmente aos projetos e as orientações do engenheiro responsável e será na modalidade empreitada global (material e mão de obra, sendo responsabilidade da empresa vencedora todos os impostos e encargos de materiais e da mão de obra).

Não serão instalados novos mobiliários urbanos.

A obra deverá ser entregue limpa, livre de entulhos e materiais também deve ocorrer a desmontagem do barraco.



**PREFEITURA MUNICIPAL DE
GRAMADO DOS LOUREIROS**

ARTUR

CEREZA:75987996015

Assinado de forma digital por

ARTUR CEREZA:75987996015

Dados: 2025.11.18 09:24:25 -03'00'

9

MUNICÍPIO DE GRAMADO DOS LOUREIROS

CNPJ: 94.703.964/0001-40

Proprietário

DHEIMI RONCAGLIO

ZANELLA:01904336043

Assinado de forma digital por

DHEIMI RONCAGLIO

ZANELLA:01904336043

Dados: 2025.11.18 09:23:34 -03'00'

DHEIMI RONCAGLIO ZANELLA

Engenheiro Civil

CREA RS 231166

Gramado dos Loureiros - RS, novembro de 2025.

Fones (54) 9 9337 5998 / (54) 9 9337 6907

Av. José Pedro Loureiro de Mello, 1070 – Gramado dos Loureiros – RS

E-mail: pmgl.planejamento@gmail.com



**PREFEITURA MUNICIPAL DE
GRAMADO DOS LOUREIROS**

MEMORIAL DESCRITIVO DE INSTALAÇÕES ELÉTRICAS

Engenheiro Civil: Dheimi Roncaglio Zanella – CREA/RS 231166

Gramado dos Loureiros - RS, novembro de 2025.

Fones (54) 9 9337 5998 / (54) 9 9337 6907
Av. José Pedro Loureiro de Mello, 1070 – Gramado dos Loureiros – RS
E-mail: pmgl.planejamento@gmail.com



PREFEITURA MUNICIPAL DE GRAMADO DOS LOUREIROS

1

SUMÁRIO

1.	INTRODUÇÃO.....	2
2.	RELAÇÃO DE PLANTAS.....	2
3.	PROCEDIMENTO DE CÁLCULO.....	2
4.	SISTEMA ELÉTRICO.....	2
5.	CARGA PREVISTA QUADRO GERAL DE BAIXA TENSÃO.....	2
6.	SISTEMA DE ILUMINAÇÃO.....	2
7.	ESPECIFICAÇÃO DE PONTOS DE INTERRUPTORES E TOMADAS.....	3
8.	INSTALAÇÃO DE SOBREPOR.....	3
9.	QUADROS DE DISTRIBUIÇÃO	4
10.	DISJUNTORES DE BAIXA TENSÃO	4
11.	ENTRADA DE ENERGIA	4
12.	ATERRAMENTO E SISTEMA ELÉTRICO	4
13.	CONSIDERAÇÕES FINAIS	4



PREFEITURA MUNICIPAL DE GRAMADO DOS LOUREIROS

2

1. INTRODUÇÃO

O presente memorial refere-se ao projeto elétrico interno da edificação a ser construída para feira de produtos coloniais, localizada na Avenida José Pedro Loureiro de Melo, s/n, Centro, Gramado dos Loureiros/RS, CEP: 99605-000. Desta forma, o memorial técnico descritivo tem por objetivo complementar as informações necessárias à execução do projeto elétrico.

2. RELAÇÃO DE PLANTAS

Prancha 01/01: Projeto elétrico, legenda de fiação, da simbologia, das indicações e dos condutores;

3. PROCEDIMENTO DE CÁLCULO

O dimensionamento das instalações elétricas foi realizado em conformidade com os critérios estabelecidos pela ABNT NBR 5410 – Instalações Elétricas de Baixa Tensão, observando as exigências de segurança, funcionalidade e eficiência. Foram considerados os parâmetros de carga, queda de tensão, capacidade de condução de corrente dos condutores, proteção contra sobrecorrente e curto-circuito, além da correta seleção de dispositivos de proteção e seccionamento,

4. SISTEMA ELÉTRICO

A entrada do sistema elétrico será monofásica 127/220V.

5. CARGA PREVISTA QUADRO GERAL DE BAIXA TENSÃO

A carga prevista para a edificação (somatório da carga instalada e projetada) totaliza 3600 W. A qual será dividida em dois quadros de distribuição parciais (QDs).

6. SISTEMA DE ILUMINAÇÃO

O sistema de iluminação foi projetado de acordo com os quantitativos de pontos de iluminação especificados no projeto, considerou-se os níveis de iluminação (lux) e uniformidade ideais para os espaços em questão estabelecidos nos ambientes do projeto, foi previsto a utilização de luminárias LED, lâmpada LED tipo plafon de sobrepor.







PREFEITURA MUNICIPAL DE GRAMADO DOS LOUREIROS

3

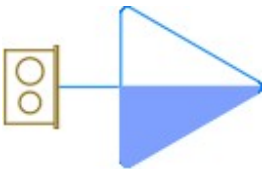
7. ESPECIFICAÇÃO DE PONTOS DE INTERRUPTORES E TOMADAS

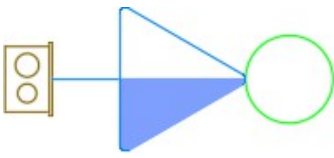
Tabela 1 - Pontos de interruptores e tomadas de sobrepor

Ponto de tomada média de sobrepor a 1,20m do piso		
Interruptor simples 1 tecla + tomada de sobrepor 1,20m do piso		

8. INSTALAÇÃO DE SOBREPOR

Os circuitos terminais, circuito alimentador e alimentação dos pontos de iluminação e tomadas serão dispostos de forma de sobrepor, ou seja, alocadas em eletrodutos PVC, (eletroduto de $\frac{3}{4}$ rígido conforme figura 1), instalados sob o forro e nas paredes conforme indica o projeto.

Figura 1 – Sistema de eletroduto de sobrepor



Fones (54) 9 9337 5998 / (54) 9 9337 6907
Av. José Pedro Loureiro de Mello, 1070 – Gramado dos Loureiros – RS
E-mail: pmgl.planejamento@gmail.com



PREFEITURA MUNICIPAL DE GRAMADO DOS LOUREIROS

4

9. QUADROS DE DISTRIBUIÇÃO

Os dois quadros de distribuição (QDs) serão de sobrepor e instalados em áreas distintas da edificação, como indicado nos quadros de carga, plantas baixas, detalhes e diagramas unifilares do projeto e serão alimentados do quadro de distribuição geral do ginásio.

10. DISJUNTORES DE BAIXA TENSÃO

Para proteção, supervisão, controle e comando dos diversos circuitos elétricos, serão utilizados exclusivamente disjuntores termomagnéticos. Todos os disjuntores serão do padrão IEC (DIN), terão número de polos e capacidade de corrente indicados no projeto, com fixação por engate rápido e com capacidade compatível com os circuitos, em quadro de distribuição (QD). Não serão admitidos disjuntores acoplados com alavancas unidas por gatilho ou outro elemento, em substituição a disjuntores tripolares.

11. ENTRADA DE ENERGIA

A entrada de energia elétrica do projeto será proveniente do quadro de distribuição existente no ginásio, garantindo a alimentação adequada e segura das instalações conforme as normas técnicas vigentes.

12. ATERRAMENTO E SISTEMA ELÉTRICO

Todo sistema elétrico projetado deve ser aterrado, incluindo painéis e eletrocalhas e quaisquer massas metálicas. O aterramento deve compor um sistema único para atendimento de suas funções, a fim de garantir a equipotencialização

O aterramento da entrada de energia deve ser levado, e interligado ao de barramento de equipotencialização no quadro principal do ginásio.

13. CONSIDERAÇÕES FINAIS

Todas as etapas das instalações elétricas deverão ser executadas com o máximo de esmero e capricho, condizentes com as demais instalações e serviços da obra. Eventuais alterações de projeto deverão ser comunicadas ao responsável técnico pelo projeto e ter a sua prévia concordância. Detalhes omissos neste memorial ou no projeto deverão ser executados conforme as normas e regulamentos da Concessionária e da ABNT.



**PREFEITURA MUNICIPAL DE
GRAMADO DOS LOUREIROS**

5

**ARTUR
CEREZA:75987996015**

Assinado de forma digital por
ARTUR CEREZA:75987996015
Dados: 2025.11.04 11:36:58
-03'00'

MUNICÍPIO DE GRAMADO DOS LOUREIROS
CNPJ: 94.703.964/0001-40

Proprietário

**DHEIMI RONCAGLIO
ZANELLA:01904336043**

Assinado de forma digital por DHEIMI
RONCAGLIO ZANELLA:01904336043
Dados: 2025.11.04 11:37:11 -03'00'

DHEIMI RONCAGLIO ZANELLA
Engenheiro Civil
CREA RS 231166

Gramado dos Loureiros - RS, novembro de 2025.

Fones (54) 9 9337 5998 / (54) 9 9337 6907
Av. José Pedro Loureiro de Mello, 1070 – Gramado dos Loureiros – RS
E-mail: pmgl.planejamento@gmail.com

Nº OPERAÇÃO	Nº TRANSFEREGOV	PROPONENTE / TOMADOR
0	0	Município

APELIDO DO EMPREENDIMENTO / DESCRIÇÃO DO LOTE

OBRA-FEIRA DO ARTESANATO E PRODUTOS COLONIAIS /

Conforme legislação tributária municipal, definir estimativa de percentual da base de cálculo para o ISS:	30,00%
Sobre a base de cálculo, definir a respectiva alíquota do ISS (entre 2% e 5%):	2,00%

BDI 1

TIPO DE OBRA

Construção e Reforma de Edifícios

Itens	Siglas	% Adotado
Administração Central	AC	4,00%
Seguro e Garantia	SG	1,00%
Risco	R	1,10%
Despesas Financeiras	DF	1,00%
Lucro	L	8,00%
Tributos (impostos COFINS 3%, e PIS 0,65%)	CP	3,65%
Tributos (ISS, variável de acordo com o município)	ISS	0,60%
Tributos (Contribuição Previdenciária sobre a Receita Bruta - Lei 12.546 de 14/12/2011 - Desoneração)	CPRB	0,00%
BDI SEM desoneração (Fórmula Acórdão TCU)	BDI PAD	20,87%

Os valores de BDI foram calculados com o emprego da fórmula:

$$BDI = \frac{(1+AC + S + R + G)*(1 + DF)*(1+L)}{(1-CP-ISS-CRPB)} - 1$$

Declaro para os devidos fins que, conforme legislação tributária municipal, a base de cálculo deste tipo de obra corresponde à 30%, com a respectiva alíquota de 2%.

Declaro para os devidos fins que o regime de Contribuição Previdenciária sobre a Receita Bruta adotado para elaboração do orçamento foi SEM Desoneração, e que esta é a alternativa mais adequada para a Administração Pública.

Observações:

Gramado dos Loureiros - RS
LocalARTUR
CEREZA:759879
96015
Assinado de forma digital
por ARTUR
CEREZA:75987996015
Dados: 2025.11.05
08:17:11 -03'00'terça-feira, 4 de novembro de 2025
DataResponsável Técnico
Nome: DHEIMI RONCAGLIO ZANELLA
CREA/CAU: CREA-RS 231166
ART/RRT: 0DHEIMI
RONCAGLIO
ZANELLA:019043
36043
Assinado de forma digital
por DHEIMI RONCAGLIO
ZANELLA:01904336043
Dados: 2025.11.05
08:53:07 -03'00'



PO - PLANILHA ORÇAMENTÁRIA
Orçamento Base para Licitação - OGU

Grau de Sigilo
#PUBLICO

Nº OPERAÇÃO 0	Nº TransfereGOV 0	PROponente / TOMADOR Município	APelido DO Empreendimento OBRA-FEIRA DO ARTESANATO E PRODUTOS COLONIAIS			
LOCALIDADE SINAPI PORTO ALEGRE	DATA BASE 09-25 (N DES.)	DESCRIÇÃO DO LOTE	MUNICÍPIO / UF 0 Gramado dos Loureiros - RS	BDI 1 20,87%	BDI 2 0,00%	BDI 3 0,00%

Item	Fonte	Código	Descrição	Unidade	Quantidade	Custo Unitário (sem BDI) (R\$)	BDI (%)	Preço Unitário (com BDI) (R\$)	Preço Total (R\$)	
0									344.885,66	
1.			OBRA-FEIRA DO PRODUTOR RURAL					-	344.885,66	
1.1.			SERVIÇOS PRELIMINARES					-	9.050,26	
1.1.1.	SINAPI	103689	FORNECIMENTO E INSTALAÇÃO DE PLACA DE OBRA COM CHAPA GALVANIZADA E ESTRUTURA DE MADEIRA. AF_03/2022_PS	M2	6,00	462,39	BDI 1	558,89	3.353,34	OU
1.1.2.	SINAPI	99061	LOCAÇÃO COM CAVALETE COM ALTURA DE 0,50 M - 2 UTILIZAÇÕES. AF_03/2024	UN	8,00	119,67	BDI 1	144,65	1.157,20	OU
1.1.3.	SINAPI-I	10775	LOCAÇÃO DE CONTAINER 2,30 X 6,00 M, ALT. 2,50 M, COM 1 SANITARIO, PARA ESCRITORIO, COMPLETO, SEM DIVISORIAS INTERNAS (NAO INCLUI MOBILIZACAO/DESMOBILIZACAO)	MES	3,00	1.100,00	BDI 1	1.329,57	3.988,71	OU
1.1.4.	SINAPI	97622	DEMOLIÇÃO DE ALVENARIA DE BLOCO FURADO, DE FORMA MANUAL, SEM REAPROVEITAMENTO. AF_09/2023	M3	2,01	63,77	BDI 1	77,08	154,93	OU
1.1.5.	SINAPI	104789	DEMOLIÇÃO DE PISO DE CONCRETO SIMPLES, DE FORMA MANUAL, SEM REAPROVEITAMENTO. AF_09/2023	M3	1,46	224,45	BDI 1	271,29	396,08	OU
1.2.			MOBILIZAÇÃO E DESMOBILIZAÇÃO					-	774,00	
1.2.1.	SEINFRA	C4990	MOBILIZAÇÃO DE EQUIPAMENTOS EM CAMINHÃO EQUIPADO COM GUINDASTE	KM	100,00	3,20	BDI 1	3,87	387,00	OU
1.2.2.	SEINFRA	C4991	DESMOBILIZAÇÃO DE EQUIPAMENTOS EM CAMINHÃO EQUIPADO COM GUINDASTE	KM	100,00	3,20	BDI 1	3,87	387,00	OU
1.3.			MOVIMENTO DE TERRA					-	4.455,16	
1.3.1.	SINAPI	93358	ESCAVAÇÃO MANUAL DE VALA. AF_09/2024	M3	34,47	96,16	BDI 1	116,23	4.006,45	OU
1.3.2.	SINAPI	104737	REATERRO MANUAL DE VALAS, COM PLACA VIBRATÓRIA. AF_08/2023	M3	15,33	24,22	BDI 1	29,27	448,71	OU
1.4.			INFRAESTRUTURA					-	49.620,38	
1.4.1.	SINAPI	95241	LASTRO DE CONCRETO MAGRO, APLICADO EM PISOS, LAJES SOBRE SOLO OU RADIER, ESPESSURA DE 5 CM. AF_01/2024	M2	19,44	39,76	BDI 1	48,06	934,29	OU
1.4.2.	SINAPI	97086	FABRICAÇÃO, MONTAGEM E DESMONTAGEM DE FORMA PARA RADIER, PISO DE CONCRETO OU LAJE SOBRE SOLO, EM MADEIRA SERRADA, 4 UTILIZAÇÕES. AF_09/2021	M2	34,56	134,50	BDI 1	162,57	5.618,42	OU
1.4.3.	SINAPI	92263	FABRICAÇÃO DE FÔRMA PARA PILARES E ESTRUTURAS SIMILARES, EM CHAPA DE MADEIRA COMPENSADA RESINADA, E = 17 MM. AF_09/2020	M2	93,12	175,43	BDI 1	212,04	19.745,16	OU
1.4.4.	SINAPI	94965	CONCRETO FCK = 25MPA, TRAÇO 1:2,3:2,7 (EM MASSA SECA DE CIMENTO/ AREIA MÉDIA/ BRITA 1) - PREPARO MECÂNICO COM BETONEIRA 400 L. AF_05/2021	M3	15,16	570,74	BDI 1	689,85	10.458,13	OU
1.4.5.	SINAPI	103673	LANÇAMENTO COM USO DE BOMBA, ADENSAMENTO E ACABAMENTO DE CONCRETO EM ESTRUTURAS. AF_02/2022	M3	15,16	45,95	BDI 1	55,54	841,99	OU
1.4.6.	SINAPI	98555	IMPERMEABILIZAÇÃO DE SUPERFÍCIE COM ARGAMASSA POLIMÉRICA / MEMBRANA ACRÍLICA, 3 DEMÃOS. AF_09/2023	M2	69,84	33,22	BDI 1	40,15	2.804,08	OU

RECURSO
↓



PO - PLANILHA ORÇAMENTÁRIA
Orçamento Base para Licitação - OGU

Grau de Sigilo
#PUBLICO

Nº OPERAÇÃO 0	Nº TransfereGOV 0	PROPONENTE / TOMADOR Município	APELIDO DO EMPREENDIMENTO OBRA-FEIRA DO ARTESANATO E PRODUTOS COLONIAIS			
LOCALIDADE SINAPI PORTO ALEGRE	DATA BASE 09-25 (N DES.)	DESCRIÇÃO DO LOTE	MUNICÍPIO / UF 0 Gramado dos Loureiros - RS	BDI 1 20,87%	BDI 2 0,00%	BDI 3 0,00%

Item	Fonte	Código	Descrição	Unidade	Quantidade	Custo Unitário (sem BDI) (R\$)	BDI (%)	Preço Unitário (com BDI) (R\$)	Preço Total (R\$)	
0									344.885,66	
1.4.7.	SINAPI	92759	ARMAÇÃO DE PILAR OU VIGA DE ESTRUTURA CONVENCIONAL DE CONCRETO ARMADO UTILIZANDO AÇO CA-60 DE 5,0 MM - MONTAGEM. AF_06/2022	KG	133,70	14,64	BDI 1	17,70	2.366,49	OU
1.4.8.	SINAPI	96545	ARMAÇÃO DE BLOCO UTILIZANDO AÇO CA-50 DE 8 MM - MONTAGEM. AF_01/2024	KG	142,20	16,78	BDI 1	20,28	2.883,82	OU
1.4.9.	SINAPI	92762	ARMAÇÃO DE PILAR OU VIGA DE ESTRUTURA CONVENCIONAL DE CONCRETO ARMADO UTILIZANDO AÇO CA-50 DE 10,0 MM - MONTAGEM. AF_06/2022	KG	287,12	11,43	BDI 1	13,82	3.968,00	OU
1.5.			SUPERESTRUTURA					-	42.378,75	
1.5.1.	SINAPI	92263	FABRICAÇÃO DE FÔRMA PARA PILARES E ESTRUTURAS SIMILARES, EM CHAPA DE MADEIRA COMPENSADA RESINADA, E = 17 MM. AF_09/2020	M2	135,30	175,43	BDI 1	212,04	28.689,01	OU
1.5.2.	SINAPI	94965	CONCRETO FCK = 25MPA, TRAÇO 1:2,3:2,7 (EM MASSA SECA DE CIMENTO/ AREIA MÉDIA/ BRITA 1) - PREPARO MECÂNICO COM BETONEIRA 400 L. AF_05/2021	M3	7,50	570,74	BDI 1	689,85	5.173,88	OU
1.5.3.	SINAPI	103673	LANÇAMENTO COM USO DE BOMBA, ADENSAMENTO E ACABAMENTO DE CONCRETO EM ESTRUTURAS. AF_02/2022	M3	7,50	45,95	BDI 1	55,54	416,55	OU
1.5.4.	SINAPI	92759	ARMAÇÃO DE PILAR OU VIGA DE ESTRUTURA CONVENCIONAL DE CONCRETO ARMADO UTILIZANDO AÇO CA-60 DE 5,0 MM - MONTAGEM. AF_06/2022	KG	117,85	14,64	BDI 1	17,70	2.085,95	OU
1.5.5.	SINAPI	92762	ARMAÇÃO DE PILAR OU VIGA DE ESTRUTURA CONVENCIONAL DE CONCRETO ARMADO UTILIZANDO AÇO CA-50 DE 10,0 MM - MONTAGEM. AF_06/2022	KG	435,12	11,43	BDI 1	13,82	6.013,36	OU
1.6.			ALVENARIA					-	19.300,08	
1.6.1.	SINAPI	101159	ALVENARIA DE VEDAÇÃO DE BLOCOS CERÂMICOS MACIÇOS DE 5X10X20CM (ESPESSURA 10CM) E ARGAMASSA DE ASSENTAMENTO COM PREPARO EM BETONEIRA. AF_05/2020	M2	96,12	142,77	BDI 1	172,57	16.587,43	OU
1.6.2.	SINAPI	87894	CHAPISCO APLICADO EM ALVENARIA (SEM PRESENÇA DE VÃOS) E ESTRUTURAS DE CONCRETO DE FACHADA, COM COLHER DE PEDREIRO. ARGAMASSA TRAÇO 1:3 COM PREPARO EM BETONEIRA 400L. AF_10/2022	M2	22,79	7,61	BDI 1	9,20	209,67	OU
1.6.3.	SINAPI	98562	IMPERMEABILIZAÇÃO DE SUPERFÍCIE COM ARGAMASSA DE CIMENTO E AREIA, COM ADITIVO IMPERMEABILIZANTE, E = 1,5CM. AF_09/2023	M2	22,79	53,89	BDI 1	65,14	1.484,54	OU
1.6.4.	SINAPI	98557	IMPERMEABILIZAÇÃO DE SUPERFÍCIE COM EMULSÃO ASFÁLTICA, 2 DEMÃOS. AF_09/2023	M2	17,46	48,26	BDI 1	58,33	1.018,44	OU
1.7.			COBERTURA					-	44.965,65	

RECURSO
↓



PO - PLANILHA ORÇAMENTÁRIA
Orçamento Base para Licitação - OGU

Grau de Sigilo
#PUBLICO

Nº OPERAÇÃO 0	Nº TransfereGOV 0	PROponente / TOMADOR Município	APELIDO DO EMPREENDIMENTO OBRA-FEIRA DO ARTESANATO E PRODUTOS COLONIAIS			
LOCALIDADE SINAPI PORTO ALEGRE	DATA BASE 09-25 (N DES.)	DESCRIÇÃO DO LOTE	MUNICÍPIO / UF 0 Gramado dos Loureiros - RS	BDI 1 20,87%	BDI 2 0,00%	BDI 3 0,00%

Item	Fonte	Código	Descrição	Unidade	Quantidade	Custo Unitário (sem BDI) (R\$)	BDI (%)	Preço Unitário (com BDI) (R\$)	Preço Total (R\$)	
0									344.885,66	
1.7.1.	Composição	32	TRAMA DE MADEIRA COMPOSTA POR RIPAS, CAIBROS E TERÇAS PARA (TODAS APARELHADAS) TELHADOS DE MAIS QUE 2 ÁGUAS PARA TELHA DE ENCAIXE DE CERÂMICA OU DE CONCRETO, INCLUSO TRANSPORTE VERTICAL.	M2	182,70	111,05	BDI 1	134,23	24.523,82	OU
1.7.2.	SINAPI	94441	TELHAMENTO COM TELHA CERÂMICA DE ENCAIXE, TIPO FRANCESA, COM MAIS DE 2 ÁGUAS, INCLUSO TRANSPORTE VERTICAL. AF_07/2019	M2	182,70	68,05	BDI 1	82,25	15.027,08	OU
1.7.3.	SINAPI	94227	CALHA EM CHAPA DE AÇO GALVANIZADO NÚMERO 24, DESENVOLVIMENTO DE 33 CM, INCLUSO TRANSPORTE VERTICAL. AF_07/2019	M	60,50	74,05	BDI 1	89,50	5.414,75	OU
1.8.			ESQUADRIAS DE ALUMÍNIO E METAL					-	34.762,33	
1.8.1.	Composição	29	INSTALAÇÃO DE PEITORIL EM MARMORE POLIDO L=15CM E=3CM ASSENTADO COM ARGAMASSA TRAÇO 1:6	M	22,20	191,00	BDI 1	230,86	5.125,09	OU
1.8.2.	Composição	30	PORTA DE ENROLAR MANUAL COMPLETA, PERFIL MEIA CANA CEGA, EM AÇO GALVANIZADO NATURAL, CHAPA NUMERO 24 (COM INSTALAÇÃO)	M2	28,47	688,57	BDI 1	832,27	23.694,73	OU
1.8.3.	Composição	31	PORTA DE ABRIR EM AÇO, TIPO VENEZIANA, COM FUNDO ANTICORROSIVO /PRIMER DE PROTECAO, INCLUI FECHADURA, MACANETA E PARAFUSOS, INCLUSO GUARNICAO E INSTALAÇÃO	M2	13,20	372,46	BDI 1	450,19	5.942,51	OU
1.9.			FORRO					-	44.599,59	
1.9.1.	SINAPI	104756	FORRO EM MADEIRA PINUS, PARA AMBIENTES RESIDENCIAIS E COMERCIAIS, INCLUSIVE ESTRUTURA BIDIRECIONAL DE FIXAÇÃO. AF_08/2023	M2	182,70	186,92	BDI 1	225,93	41.277,41	OU
1.9.2.	SINAPI	96122	ACABAMENTOS PARA FORRO (RODA-FORRO EM MADEIRA PINUS). AF_08/2023	M	62,60	43,91	BDI 1	53,07	3.322,18	OU
1.10.			PISOS					-	40.602,58	
1.10.1.	SINAPI	100324	LASTRO COM MATERIAL GRANULAR (PEDRA BRITADA N.1 E PEDRA BRITADA N.2), APLICADO EM PISOS OU LAJES SOBRE SOLO, ESPESSURA DE *10 CM*. AF_01/2024	M3	19,79	174,90	BDI 1	211,40	4.183,61	OU
1.10.2.	SINAPI	101747	PISO EM CONCRETO 20 MPA PREPARO MECÂNICO, ESPESSURA 7CM. AF_09/2020	M2	49,48	82,63	BDI 1	99,87	4.941,57	OU
1.10.3.	SINAPI	97097	ACABAMENTO POLIDO PARA PISO DE CONCRETO ARMADO OU LAJE SOBRE SOLO DE ALTA RESISTÊNCIA. AF_09/2021	M2	57,48	37,05	BDI 1	44,78	2.573,95	OU
1.10.4.	SINAPI	98689	SOLEIRA EM GRANITO, LARGURA 15 CM, ESPESSURA 2,0 CM. AF_09/2020	M	6,00	116,27	BDI 1	140,54	843,24	OU
1.10.5.	SINAPI	92398	EXECUÇÃO DE PAVIMENTO EM PISO INTERTRAVADO, COM BLOCO RETANGULAR COR NATURAL DE 20 X 10 CM, ESPESSURA 8 CM. AF_10/2022	M2	52,20	83,43	BDI 1	100,84	5.263,85	OU

RECURSO
↓



PO - PLANILHA ORÇAMENTÁRIA
Orçamento Base para Licitação - OGU

Grau de Sigilo
#PUBLICO

Nº OPERAÇÃO 0	Nº TransfereGOV 0	PROponente / TOMADOR Município	Apelido do Empreendimento OBRA-FEIRA DO ARTESANATO E PRODUTOS COLONIAIS			
LOCALIDADE SINAPI PORTO ALEGRE	DATA BASE 09-25 (N DES.)	DESCRIÇÃO DO LOTE	MUNICÍPIO / UF 0 Gramado dos Loureiros - RS	BDI 1 20,87%	BDI 2 0,00%	BDI 3 0,00%

Item	Fonte	Código	Descrição	Unidade	Quantidade	Custo Unitário (sem BDI) (R\$)	BDI (%)	Preço Unitário (com BDI) (R\$)	Preço Total (R\$)	
0									344.885,66	
1.10.6.	SINAPI	94994	EXECUÇÃO DE PASSEIO (CALÇADA) OU PISO DE CONCRETO COM CONCRETO MOLDADO IN LOCO, FEITO EM OBRA, ACABAMENTO CONVENCIONAL, ESPESSURA 8 CM, ARMADO. AF_08/2022	M2	11,85	102,39	BDI 1	123,76	1.466,56	OU
1.10.7.	SINAPI	104658	PISO PODOTÁTIL DE ALERTA OU DIRECIONAL, DE CONCRETO, ASSENTADO SOBRE ARGAMASSA. AF_03/2024	M2	2,80	153,63	BDI 1	185,69	519,93	OU
1.10.8.	SINAPI	104658	PISO PODOTÁTIL DE ALERTA OU DIRECIONAL, DE CONCRETO, ASSENTADO SOBRE ARGAMASSA. AF_03/2024	M2	14,09	153,63	BDI 1	185,69	2.616,37	OU
1.10.9.	SINAPI	99839	GUARDA-CORPO DE AÇO GALVANIZADO DE 1,10M DE ALTURA, MONTANTES TUBULARES DE 1.1/2 ESPAÇADOS DE 1,20M, TRAVESSA SUPERIOR DE 2, GRADIL FORMADO POR BARRAS CHATAS EM FERRO DE 32X4,8MM, FIXADO COM CHUMBADOR MECÂNICO. AF_04/2019_PS	M	30,00	501,74	BDI 1	606,45	18.193,50	OU
1.11.			PINTURA					-	12.522,17	
1.11.1.	SINAPI	102219	PINTURA TINTA DE ACABAMENTO (PIGMENTADA) ESMALTE SINTÉTICO ACETINADO EM MADEIRA, 2 DEMÃOS. AF_01/2021	M2	195,90	18,13	BDI 1	21,91	4.292,17	OU
1.11.2.	Composição	33	APLICAÇÃO DE STEIN EM PAREDES DE MADEIRA	M2	140,30	48,53	BDI 1	58,66	8.230,00	OU
1.12.			INSTALAÇÃO HIDRÁULICA					-	1.129,33	
1.12.1.	SINAPI	103037	REGISTRO DE ESFERA, PVC, ROSCÁVEL, COM VOLANTE, 1" - FORNECIMENTO E INSTALAÇÃO. AF_08/2021	UN	7,00	69,69	BDI 1	84,23	589,61	OU
1.12.2.	SINAPI	89402	TUBO, PVC, SOLDÁVEL, DE 25MM, INSTALADO EM RAMAL DE DISTRIBUIÇÃO DE ÁGUA - FORNECIMENTO E INSTALAÇÃO. AF_06/2022	M	32,28	13,83	BDI 1	16,72	539,72	OU
1.13.			INSTALAÇÃO SANITÁRIA E PLUVIAL					-	4.135,56	
1.13.1.	SINAPI	89798	TUBO PVC, SÉRIE NORMAL, ESGOTO PREDIAL, DN 50 MM, FORNECIDO E INSTALADO EM PRUMADA DE ESGOTO SANITÁRIO OU VENTILAÇÃO. AF_08/2022	M	30,00	15,21	BDI 1	18,38	551,40	OU
1.13.2.	SINAPI	89512	TUBO PVC, SÉRIE R, ÁGUA PLUVIAL, DN 100 MM, FORNECIDO E INSTALADO EM RAMAL DE ENCAMINHAMENTO. AF_06/2022	M	32,00	54,84	BDI 1	66,29	2.121,28	OU
1.13.3.	SINAPI	97902	CAIXA ENTERRADA HIDRÁULICA RETANGULAR EM ALVENARIA COM TIJOLOS CERÂMICOS MACIÇOS, DIMENSÕES INTERNAS: 0,6X0,6X0,6 M PARA REDE DE ESGOTO. AF_12/2020	UN	2,00	605,15	BDI 1	731,44	1.462,88	OU
1.14.			INSTALAÇÃO ELÉTRICA					-	9.703,46	
1.14.1.	Composição	24	INSTALAÇÃO DE QUADRO DISTRIBUIÇÃO DE SOBREPOR EM PVC DE 24 DISJUNTORES, FORNECIMENTO E INSTALAÇÃO	UN	2,00	221,39	BDI 1	267,59	535,18	OU
1.14.2.	SINAPI	93661	DISJUNTOR BIPOLAR TIPO DIN, CORRENTE NOMINAL DE 16A - FORNECIMENTO E INSTALAÇÃO. AF_07/2025	UN	2,00	53,67	BDI 1	64,87	129,74	OU
1.14.3.	SINAPI	93662	DISJUNTOR BIPOLAR TIPO DIN, CORRENTE NOMINAL DE 20A - FORNECIMENTO E INSTALAÇÃO. AF_07/2025	UN	2,00	55,70	BDI 1	67,32	134,64	OU
1.14.4.	SINAPI	93666	DISJUNTOR BIPOLAR TIPO DIN, CORRENTE NOMINAL DE 50A - FORNECIMENTO E INSTALAÇÃO. AF_07/2025	UN	2,00	71,56	BDI 1	86,49	172,98	OU

RECURSO
↓



PO - PLANILHA ORÇAMENTÁRIA
Orçamento Base para Licitação - OGU

Grau de Sigilo
#PUBLICO

Nº OPERAÇÃO 0	Nº TransfereGOV 0	PROponente / TOMADOR Município	APELIDO DO EMPREENDIMENTO OBRA-FEIRA DO ARTESANATO E PRODUTOS COLONIAIS			
LOCALIDADE SINAPI PORTO ALEGRE	DATA BASE 09-25 (N DES.)	DESCRIÇÃO DO LOTE	MUNICÍPIO / UF 0 Gramado dos Loureiros - RS	BDI 1 20,87%	BDI 2 0,00%	BDI 3 0,00%

Item	Fonte	Código	Descrição	Unidade	Quantidade	Custo Unitário (sem BDI) (R\$)	BDI (%)	Preço Unitário (com BDI) (R\$)	Preço Total (R\$)	RECURSO ↓
0									344.885,66	
1.14.5.	Composição	27	TOMADA DE SOBREPOR PARA CONDULETE , COMPLETA, FORNECIMENTO E INSTALAÇÃO	UN	22,00	50,01	BDI 1	60,45	1.329,90	OU
1.14.6.	SINAPI	91924	CABO DE COBRE FLEXÍVEL ISOLADO, 1,5 MM², ANTI-CHAMA 450/750 V, PARA CIRCUITOS TERMINAIS - FORNECIMENTO E INSTALAÇÃO. AF_03/2023	M	95,00	3,19	BDI 1	3,86	366,70	OU
1.14.7.	SINAPI	91926	CABO DE COBRE FLEXÍVEL ISOLADO, 2,5 MM², ANTI-CHAMA 450/750 V, PARA CIRCUITOS TERMINAIS - FORNECIMENTO E INSTALAÇÃO. AF_03/2023	M	258,00	4,59	BDI 1	5,55	1.431,90	OU
1.14.8.	SINAPI	91933	CABO DE COBRE FLEXÍVEL ISOLADO, 10 MM², ANTI-CHAMA 0,6/1,0 KV, PARA CIRCUITOS TERMINAIS - FORNECIMENTO E INSTALAÇÃO. AF_03/2023	M	78,00	17,03	BDI 1	20,58	1.605,24	OU
1.14.9.	SINAPI	95805	CONDULETE DE PVC, TIPO B, PARA ELETRODUTO DE PVC SOLDÁVEL DN 25 MM (3/4"), APARENTE - FORNECIMENTO E INSTALAÇÃO. AF_10/2022	UN	75,00	26,62	BDI 1	32,18	2.413,50	OU
1.14.10.	Composição	34	INSTALAÇÃO DE LUMINARIA DE LED RETANGULAR BIVOLT, LUZ BRANCA 50 W	UN	14,00	36,15	BDI 1	43,69	611,66	OU
1.14.11.	SINAPI	91981	INTERRUPTOR BIPOLAR (1 MÓDULO), 10A/250V, INCLUINDO SUPORTE E PLACA - FORNECIMENTO E INSTALAÇÃO. AF_03/2023	UN	14,00	57,44	BDI 1	69,43	972,02	OU
1.15.			DEMAIS SERVIÇOS					-	26.886,36	
1.15.1.	SINAPI	100983	CARGA, MANOBRA E DESCARGA DE ENTULHO EM CAMINHÃO BASCULANTE 14 M³ - CARGA COM ESCAVADEIRA HIDRÁULICA (CAÇAMBA DE 0,80 M³ / 111 HP) E DESCARGA LIVRE (UNIDADE: M3). AF_07/2020	M3	35,00	9,83	BDI 1	11,88	415,80	OU
1.15.2.	SINAPI	90777	ENGENHEIRO CIVIL DE OBRA JUNIOR COM ENCARGOS COMPLEMENTARES	H	48,00	128,96	BDI 1	155,87	7.481,76	OU
1.15.3.	SINAPI	90780	MESTRE DE OBRAS COM ENCARGOS COMPLEMENTARES	H	96,00	124,41	BDI 1	150,37	14.435,52	OU
1.15.4.	SINAPI	100289	VIGIA DIURNO COM ENCARGOS COMPLEMENTARES	H	144,00	26,16	BDI 1	31,62	4.553,28	OU

Encargos sociais: Para elaboração deste orçamento, foram utilizados os encargos sociais do SINAPI para a Unidade da Federação indicada.

Observações:

Foi considerado arredondamento de duas casas decimais para Quantidade; Custo Unitário; BDI; Preço Unitário; Preço Total.
Siglas da Composição do Investimento: RA - Rateio proporcional entre Repasse e Contrapartida; RP - 100% Repasse; CP - 100% Contrapartida; OU - 100% Outros.



PO - PLANILHA ORÇAMENTÁRIA
Orçamento Base para Licitação - OGU

Grau de Sigilo
#PUBLICO

Nº OPERAÇÃO 0	Nº TransfereGOV 0	PROponente / Tomador Município	Apelido do Empreendimento OBRA-FEIRA DO ARTESANATO E PRODUTOS COLONIAIS			
LOCALIDADE SINAPI PORTO ALEGRE	DATA BASE 09-25 (N DES.)	DESCRIÇÃO DO LOTE	MUNICÍPIO / UF 0 Gramado dos Loureiros - RS	BDI 1 20,87%	BDI 2 0,00%	BDI 3 0,00%

Item	Fonte	Código	Descrição	Unidade	Quantidade	Custo Unitário (sem BDI) (R\$)	BDI (%)	Preço Unitário (com BDI) (R\$)	Preço Total (R\$)
0									344.885,66

Gramado dos Loureiros - RS
Local

segunda-feira, 17 de novembro de 2025
Data

Responsável Técnico
Nome: DHEIMI RONCAGLIO ZANELLA
CREA/CAU: CREA-RS 231166
ART/RRT: 0

ARTUR
CEREZA:759879
96015
Assinado de forma digital por ARTUR
CEREZA:75987996015
Dados: 2025.11.18 09:25:23 -03'00'

DHEIMI RONCAGLIO
ZANELLA:01904336
043
Assinado de forma digital por DHEIMI RONCAGLIO
ZANELLA:01904336043
Dados: 2025.11.18 09:25:08 -03'00'



CFF - CRONOGRAMA FÍSICO-FINANCEIRO
OGU

Grau de Sigilo
#PUBLICO

Nº OPERAÇÃO	Nº TGOV	PROPOLENTE TOMADOR	APELIDO EMPREENHIMENTO	DESCRIÇÃO DO LOTE
0	0	Município	OBRA-FEIRA DO ARTESANATO E PRODUTOS COLONIAIS	0

Item	Descrição	Valor (R\$)	Parcelas:	1	2	3	4	5	6	7	8	9	10	11	12
				01/26	02/26	03/26	04/26	05/26	06/26	07/26	08/26	09/26	10/26	11/26	12/26
1.	OBRA-FEIRA DO PRODUTOR RURAL	344.885,66	% Período:	23,44%	24,05%	22,88%	29,63%								
1.1.	SERVIÇOS PRELIMINARES	9.050,26	% Período:	100,00%											
1.2.	MOBILIZAÇÃO E DESMOBILIZAÇÃO	774,00	% Período:	50,00%			50,00%								
1.3.	MOVIMENTO DE TERRA	4.455,16	% Período:	100,00%											
1.4.	INFRAESTRUTURA	49.620,38	% Período:	100,00%											
1.5.	SUPERESTRUTURA	42.378,75	% Período:	25,00%	75,00%										
1.6.	ALVENARIA	19.300,08	% Período:		100,00%										
1.7.	COBERTURA	44.965,65	% Período:			100,00%									
1.8.	ESQUADRIAS DE ALUMÍNIO E METAL	34.762,33	% Período:				100,00%								
1.9.	FORRO	44.599,59	% Período:				100,00%								
1.10.	PISOS	40.602,58	% Período:		50,00%	50,00%									
1.11.	PINTURA	12.522,17	% Período:				100,00%								
1.12.	INSTALAÇÃO HIDRÁULICA	1.129,33	% Período:				100,00%								
1.13.	INSTALAÇÃO SANITÁRIA E PLUVIAL	4.135,56	% Período:			50,00%	50,00%								
1.14.	INSTALAÇÃO ELÉTRICA	9.703,46	% Período:		50,00%	50,00%									
1.15.	DEMAIS SERVIÇOS	26.886,36	% Período:	25,00%	25,00%	25,00%	25,00%								
Total: R\$ 344.885,66			%:	23,44%	24,05%	22,88%	29,63%								
Período:	Repassa:			-	-	-	-								
	Contrapartida:			-	-	-	-								
	Outros:	80.829,08	82.958,75	78.908,04	102.189,79										
	Investimento:	80.829,08	82.958,75	78.908,04	102.189,79										
	%:	23,44%	47,49%	70,37%	100,00%										
Acumulado:	Repassa:			-	-	-	-								
	Contrapartida:			-	-	-	-								
	Outros:	80.829,08	163.787,83	242.695,87	344.885,66										
	Investimento:	80.829,08	163.787,83	242.695,87	344.885,66										
	Administração Local:														

Macro-serviço da Administração Local:

Macro-serviço da Administração Local

Gramado dos Loureiros - RS
Local

Data

Responsável Técnico
Nome: DHEIMI RONCAGLIO ZANELLA
CREA/CAU: CREA-RS 231166
ART/RRT:

ENCARGOS SOCIAIS SOBRE A MÃO DE OBRA					
CÓDIGO	DESCRIÇÃO	COM DESONERAÇÃO		SEM DESONERAÇÃO	
		HORISTA	MENSALISTA	HORISTA	MENSALISTA
		%	%	%	%
GRUPO A					
A1	INSS	0,00%	0,00%	20,00%	20,00%
A2	SESI	1,50%	1,50%	1,50%	1,50%
A3	SENAI	1,00%	1,00%	1,00%	1,00%
A4	INCRA	0,20%	0,20%	0,20%	0,20%
A5	SEBRAE	0,60%	0,60%	0,60%	0,60%
A6	Salário Educação	2,50%	2,50%	2,50%	2,50%
A7	Seguro Contra Acidentes de Trabalho	3,00%	3,00%	3,00%	3,00%
A8	FGTS	8,00%	8,00%	8,00%	8,00%
A9	SECONCI	0,00%	0,00%	0,00%	0,00%
A	Total	16,80%	16,80%	36,80%	36,80%
GRUPO B					
B1	Repouso Semanal Remunerado	17,93%	Não incide	17,93%	Não incide
B2	Feriados	4,24%	Não incide	4,24%	Não incide
B3	Auxílio - Enfermidade	0,85%	0,64%	0,85%	0,64%
B4	13º Salário	11,02%	8,33%	11,02%	8,33%
B5	Licença Paternidade	0,06%	0,04%	0,06%	0,04%
B6	Faltas Justificadas	0,73%	0,56%	0,73%	0,56%
B7	Dias de Chuvas	1,55%	Não incide	1,55%	Não incide
B8	Auxílio Acidente de Trabalho	0,10%	0,08%	0,10%	0,08%
B9	Férias Gozadas	11,56%	8,74%	11,56%	8,74%
B10	Salário Maternidade	0,04%	0,03%	0,04%	0,03%
B	Total	48,08%	18,42%	48,08%	18,42%
GRUPO C					
C1	Aviso Prévio Indenizado	4,59%	3,47%	4,59%	3,47%
C2	Aviso Prévio Trabalhado	0,11%	0,08%	0,11%	0,08%
C3	Férias Indenizadas	2,26%	1,71%	2,26%	1,71%
C4	Depósito Rescisão Sem Justa Causa	2,55%	1,93%	2,55%	1,93%
C5	Indenização Adicional	0,39%	0,29%	0,39%	0,29%
C	Total	9,90%	7,48%	9,90%	7,48%
GRUPO D					
D1	Reincidência de Grupo A sobre Grupo B	8,08%	3,09%	17,69%	6,78%
D2	Reincidência de Grupo A sobre Aviso Prévio Trabalhado e Reincidência do FGTS sobre Aviso Prévio Indenizado	0,39%	0,29%	0,41%	0,31%
D	Total	8,47%	3,38%	18,10%	7,09%
TOTAL(A+B+C+D)		83,25%	46,08%	112,88%	69,79%

Fonte: Informação Dias de Chuva – INMET

TABELA DE COTAÇÕES

FONTE	CÓDIGO	DESCRIÇÃO	UNIDADE	MEDIANA	ÍNDICE RETROAÇÃO
Cotação	17	CONJUNTO COMPLETO DE TOMADA DE SOBREPOR	UN	38,50	
	EMPRESA	NOME DA EMPRESA		COTAÇÕES	DATA COTAÇÃO
	E008	MERCADO LIVRE		38,50	24/09/2025
	E026	SHOPEE		32,90	24/09/2025
	E008	MERCADO LIVRE		41,80	24/09/2025
	OBSERVAÇÕES:				
FONTE	CÓDIGO	DESCRIÇÃO	UNIDADE	MEDIANA	ÍNDICE RETROAÇÃO
Cotação	19	STEIN INCOLOR 18 L	UN	599,00	
	EMPRESA	NOME DA EMPRESA		COTAÇÕES	DATA COTAÇÃO
	E008	MERCADO LIVRE		948,00	10/10/2025
	E010	LEROY MERLIN		570,00	10/10/2025
	E028	ROYAL TINTAS TRINDADE DO SUL		599,00	10/10/2025
	OBSERVAÇÕES:				

Gramado dos Loureiros
Data 04/11/2025

Responsável Técnico: Dheimi Roncaglio
Zanella
CREA/CAU: 231166

DHEIMI RONCAGLIO
ZANELLA:01904336
043

Assinado de forma digital
por DHEIMI RONCAGLIO
ZANELLA:01904336043
Dados: 2025.11.04 13:28:23
-03'00'

TABELA DE COMPOSIÇÕES

	Código	Descrição	Unidade		Desonerada	N Desonerada
Composição	24	INSTALAÇÃO DE QUADRO DISTRIBUIÇÃO DE SOBREPOR EM PVC DE 24 DISJUNTORES,	UN		218,81	221,39
SINAPI	88264	ELETRICISTA COM ENCARGOS COMPLEMENTARES	H	0,4811	28,75	31,45
SINAPI	88247	AUXILIAR DE ELETRICISTA COM ENCARGOS COMPLEMENTARES	H	0,4811	24,00	26,13
SINAPI	87367	ARGAMASSA TRAÇO 1:1:6 (EM VOLUME DE CIMENTO, CAL E AREIA MÉDIA ÚMIDA) PARA EMBOÇO/MASSA ÚNICA/ASSENTAMENTO DE ALVENARIA DE VEDAÇÃO, PREPARO MANUAL. AF_08/2019	M3	0,0117	726,77	748,67
SINAPI-I	39802	QUADRO DE DISTRIBUICAO, SEM BARRAMENTO, EM PVC, DE SOBREPOR, PARA 18 DISJUNTORES NEMA OU 24 DISJUNTORES DIN	UN	1	184,94	184,94
					0,00	0,00

Composição	27	TOMADA DE SOBREPOR PARA CONDULETE , COMPLETA, FORNECIMENTO E INSTALAÇÃO	UN		49,05	50,01
Cotação	17	CONJUNTO COMPLETO DE TOMADA DE SOBREPOR PARA CONDULETE	UN	1	38,50	38,50
SINAPI	88264	ELETRICISTA COM ENCARGOS COMPLEMENTARES	H	0,2	28,75	31,45
SINAPI	88247	AUXILIAR DE ELETRICISTA COM ENCARGOS COMPLEMENTARES	H	0,2	24,00	26,13

Composição	29	INSTALAÇÃO DE PEITORIL EM MARMORE POLIDO L=15CM E=3CM ASSENTADO COM ARGAMASSA	M		187,77	191,00
SINAPI-I	4826	PEITORIL EM MARMORE, POLIDO, BRANCO COMUM, L= *15* CM, E= *3* CM, CORTE RETO	M	1	152,35	152,35
SINAPI	87283	ARGAMASSA TRAÇO 1:6 (EM VOLUME DE CIMENTO E AREIA MÉDIA ÚMIDA) COM ADIÇÃO DE PLASTIFICANTE PARA EMBOÇO/MASSA ÚNICA/ASSENTAMENTO DE ALVENARIA DE VEDAÇÃO, PREPARO MECÂNICO COM BETONEIRA 400 L. AF_08/2019	M3	0,0060000	533,19	548,08
SINAPI	88274	MARMORISTA/GRANITEIRO COM ENCARGOS COMPLEMENTARES	H	0,4190000	26,75	29,20
SINAPI	88316	SERVEnte COM ENCARGOS COMPLEMENTARES	H	0,2090000	22,36	24,31
SINAPI	91692	SERRA CIRCULAR DE BANCADA COM MOTOR ELÉTRICO POTÊNCIA DE 5HP, COM COIFA PARA DISCO 10" - CHP DIURNO. AF_08/2015	CHP	0,0210000	40,46	44,51
SINAPI	91693	SERRA CIRCULAR DE BANCADA COM MOTOR ELÉTRICO POTÊNCIA DE 5HP, COM COIFA PARA DISCO 10" - CHI DIURNO. AF_08/2015	CHI	0,3980000	39,01	43,06

Composição	30	PORTA DE ENROLAR MANUAL COMPLETA, PERFIL MEIA CANA CEGA, EM ACO GALVANIZADO	M2		672,74	688,57
SINAPI-I	4910	PORTA DE ENROLAR MANUAL COMPLETA, PERFIL MEIA CANA CEGA, EM ACO GALVANIZADO NATURAL, CHAPA NUMERO 24 (SEM INSTALACAO)	M2	1	498,25	498,25
SINAPI	88309	PEDREIRO COM ENCARGOS COMPLEMENTARES	H	4,5810000	26,91	29,39
SINAPI	88316	SERVEnte COM ENCARGOS COMPLEMENTARES	H	2,2910000	22,36	24,31

Composição	31	PORTA DE ABRIR EM ACO, TIPO VENEZIANA, COM FUNDO ANTICORROSIVO /PRIMER DE	M2		370,44	372,46
SINAPI-I	39022	PORTA DE ABRIR EM ACO, TIPO VENEZIANA, 90 X 210 CM, COM FUNDO ANTICORROSIVO / PRIMER DE PROTECAO, INCLUI FECHADURA, MACANETA E PARAFUSOS, SEM GUARNICAO/ALIZAR/VISTA	UN	0,52	520,00	520,00
SINAPI-I	36888	GUARNICAO / MOLDURA / ARREIMATE DE ACABAMENTO PARA ESQUADRIA, EM ALUMINIO PERFIL 25, ACABAMENTO ANODIZADO BRANCO OU BRILHANTE, PARA 1 FACE	M	2,2	31,71	31,71
SINAPI-I	142	SELANTE ELASTICO MONOCOMPONENTE A BASE DE POLIURETANO (PU) PARA JUNTAS DIVERSAS	310ML	0,064	33,52	33,52
SINAPI-I	7568	BUCHA DE NYLON SEM ABA S10, COM PARAFUSO DE 6,10 X 65 MM EM ACO ZINCADO COM ROSCA SOBERBA, CABECA CHATA E FENDA PHILLIPS	UN	4,72	1,22	1,22
SINAPI	88309	PEDREIRO COM ENCARGOS COMPLEMENTARES	H	0,5	26,91	29,39
SINAPI	88316	SERVEnte COM ENCARGOS COMPLEMENTARES	H	0,4	22,36	24,31

Composição	32	TRAMA DE MADEIRA COMPOSTA POR RIPAS, CAIBROS E TERÇAS PARA (TODAS APARELHADAS)	M2		108,11	111,05
SINAPI-I	20205	RIPA APARELHADA *1,5 X 5* CM, EM MACARANDUBA/MASSARANDUBA, ANGELIM OU EQUIVALENTE DA REGIAO	M	3,3130000	3,19	3,19
SINAPI-I	20211	VIGA APARELHADA *6 X 16* CM, EM MACARANDUBA/MASSARANDUBA, ANGELIM OU EQUIVALENTE DA REGIAO	M	0,6630000	32,06	32,06
SINAPI-I	20212	CAIBRO APARELHADO *6 X 8* CM, EM MACARANDUBA/MASSARANDUBA, ANGELIM OU EQUIVALENTE DA REGIAO	M	1,9760000	21,41	21,41
SINAPI-I	20247	PREGO DE ACO POLIDO COM CABECA 15 X 15 (1 1/4 X 13)	KG	0,0700000	15,05	15,05
SINAPI-I	39027	PREGO DE ACO POLIDO COM CABECA 19 X 36 (3 1/4 X 9)	KG	0,0500000	13,57	13,57
SINAPI-I	40568	PREGO DE ACO POLIDO COM CABECA 22 X 48 (4 1/4 X 5)	KG	0,0300000	13,69	13,69
SINAPI	88239	AJUDANTE DE CARPINTEIRO COM ENCARGOS COMPLEMENTARES	H	0,4840000	23,36	25,44
SINAPI	88262	CARPINTEIRO DE FORMAS COM ENCARGOS COMPLEMENTARES	H	0,6410000	26,49	28,95
SINAPI	93281	GUINCHO ELÉTRICO DE COLUNA, CAPACIDADE 400 KG, COM MOTO FREIO, MOTOR TRIFÁSICO DE 1,25 CV - CHP DIURNO. AF_03/2016	CHP	0,0434000	35,26	38,73
SINAPI	93282	1,25 CV - CHI DIURNO. AF_03/2016	CHI	0,0602000	34,26	37,73

Composição	33	APLICAÇÃO DE STEIN EM PAREDES DE MADEIRA	M2		48,12	48,53
SINAPI	88310	PINTOR COM ENCARGOS COMPLEMENTARES	H	0,1	28,59	31,05
SINAPI	100301	AJUDANTE DE PINTOR COM ENCARGOS COMPLEMENTARES	H	0,08	25,39	27,47
Cotação	19	STEIN INCOLOR 18 L	UN	0,0722	599,00	599,00

Composição	34	INSTALAÇÃO DE LUMINARIA DE LED RETANGULAR BIVOLT, LUZ BRANCA 50 W	UN		35,19	36,15
SINAPI-I	39391	LUMINARIA LED REFLETOR RETANGULAR BIVOLT, LUZ BRANCA, 50 W	UN	1	24,64	24,64
SINAPI	88247	AUXILIAR DE ELETRICISTA COM ENCARGOS COMPLEMENTARES	H	0,2	24,00	26,13
SINAPI	88264	ELETRICISTA COM ENCARGOS COMPLEMENTARES	H	0,2	28,75	31,45

Gramado dos Loureiros

Data 04/11/2025

Responsável Técnico: Dheimi Roncaglio
Zanella
CREA/CAU: 231166

DHEIMI RONCAGLIO
ZANELLA:019043360
43

Assinado de forma digital
por DHEIMI RONCAGLIO
ZANELLA:01904336043
Dados: 2025.11.04
13:28:01 -03'00'



Tipo: OBRA OU SERVIÇO	Participação Técnica: INDIVIDUAL/PRINCIPAL	ART Vínculo: 14091328
Convênio: NÃO É CONVÊNIO	Motivo: SUBSTITUIÇÃO DE ART	

Contratado

Carteira: RS231166	Profissional: DHEIMI RONCAGLIO ZANELLA	E-mail: dheimirz@gmail.com
RNP: 2217607375	Título: Engenheiro Civil	
Empresa: SASG ASSESSORIA E ENGENHARIA - LTDA	Nr.Reg.: 244475	

Contratante

Nome: PREFEITURA MUNICIPAL DE GRAMADO DOS LOUREIROS		E-mail: pmgl.planejamento@gmail.com	
Endereço: AVENIDA JOSÉ PEDRO LOUREIRO DE MELO 1070	Telefone: (54) 98433-6746	CPF/CNPJ: 94703964000140	
Cidade: GRAMADO DOS LOUREIROS	Bairro: CENTRO	CEP: 99605000	UF: RS

Identificação da Obra/Serviço

Proprietário: PREFEITURA MUNICIPAL DE GRAMADO DOS LOUREIROS			
Endereço da Obra/Serviço: Avenida JOSÉ PEDRO LOUREIRO DE MELO		CPF/CNPJ: 94703964000140	
Cidade: GRAMADO DOS LOUREIROS		Bairro: CENTRO	CEP: 99605000 UF:RS
Finalidade: PÚBLICO		Vlr Contrato(R\$): 344.885,66	Honorários(R\$):
Data Início: 18/11/2025	Prev.Fim: 18/11/2026	Ent.Classe: AEAPF	

Atividade Técnica	Descrição da Obra/Serviço	Quantidade	Unid.
Projeto	Edificações - Arquitetônico	120,60	M²
Projeto	Estruturas - Concreto Armado	120,60	M²
Projeto	Fundações Superficiais	120,60	M²
Projeto	Instalações - Elétricas em Baixa Tensão (1000 V)	120,60	M²
Projeto	Instalações - Hidrossanitária em Edificações	120,60	M²
Observações	FEIRA DO ARTESANATO E PRODUTOS COLONIAIS A CONSTRUIR	120,60	M²
Observações	PERGOLADO COM COBERTURA EM TECIDO SINTÉTICO	122,11	M²
Memorial	MEMORIAL DESCRITIVO EDIFICAÇÃO PARA FEIRA DO ARTESANATO E	1,00	UN
Observações	E PRODUTOS COLONIAIS	1,00	UN
Orçamento	ORÇAMENTO EDIFI PARA FEIRA DO ARTESANATO E PROD COLONIAIS	1,00	UN

ART registrada (paga) no CREA-RS em 18/11/2025

DHEIMI RONCAGLIO
ZANELLA:01904336
043

Assinado de forma digital por
DHEIMI RONCAGLIO
ZANELLA:01904336043
Dados: 2025.12.08 11:47:22
-03'00'

	Declaro serem verdadeiras as informações acima	De acordo
Local e Data	DHEIMI RONCAGLIO ZANELLA	PREFEITURA MUNICIPAL DE GRAMADO DOS LOUREIROS
	Profissional	Contratante

A AUTENTICIDADE DESTA ART PODE SER CONFIRMADA NO SITE DO CREA-RS, LINK SOCIEDADE - ART CONSULTA.