

LVM N.º 01/26 Rev01	LAUDO DE VISTORIA MECÂNICA	<i>Cristiano R. Basso</i> <i>Eng. Mecânico</i>
---------------------	----------------------------	---

DADOS DO PROPRIETÁRIO					
Nome	Prefeitura Municipal	Cidade	Gramado dos Loureiros	CEP	99605-000
End.	José P. Loureiro Mello	Nº	358	Bairro	Centro
CNPJ	94.703.964.0001-40	Fone	54 99377 6907	Resp.	Saúde

DADOS DO VEÍCULO					
Marca	GM	Modelo	Spin 1.8L AT LTZ	Renavan	01466820613
Placa	TQX5J38	Chassi	9BGJC7520TB155393	Ano/Mod	2025/2026
Quilom.	+ 6.755km	Motor	4 Cil.	Potência	111 CV
Comb.	Flex	Cor	Branca	Lotação	07 pessoas

OBSERVAÇÕES
A Spin TQX5J38 sofreu acidente de trânsito danificando a frontal da mesma.



Spin TQX5J38 – acidente de trânsito

CAPÔ DIANTEIRO**DEFEITOS**

- Capô dianteiro, grades superior e inferior, mini frente e outros amassados.

PORTA LD**DEFEITOS**

- Porta lado direito pegando no para lamas.
- Alargador da caixa de rodas LD soltou.
- Alargador da caixa de rodas LE não localizado, danificado.

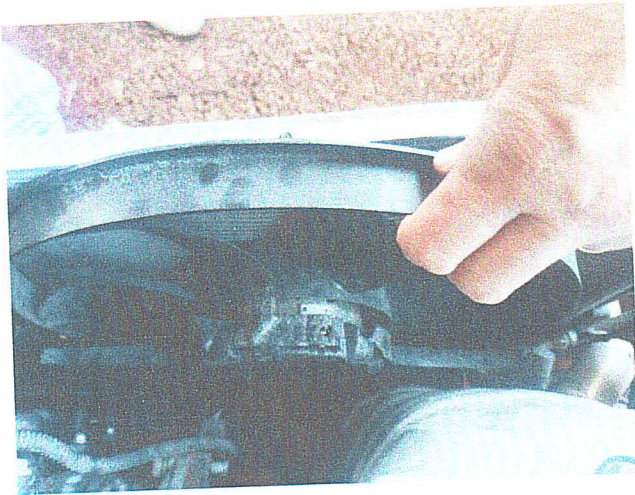
VENTOINHA**DEFEITOS**

- Ventoinha/defletor quebrados.

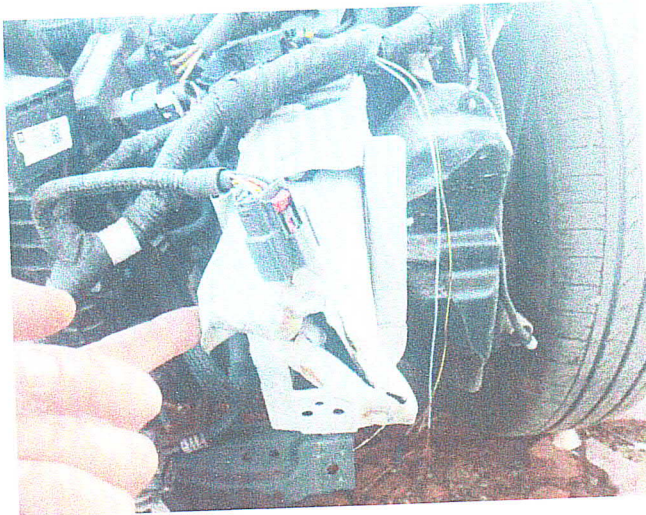
CHASSI**DEFEITOS**

- Suportes absorvedores de impactos dianteiros LE e LD amassados.

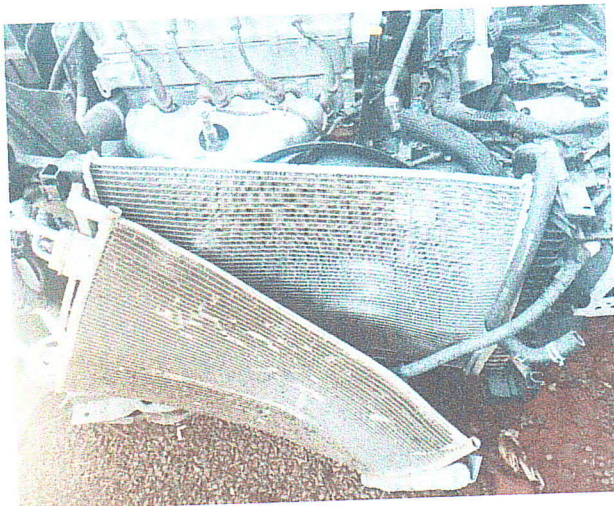
RADIADORES**DEFEITOS**

- Radiador de água e ar condicionado danificados.

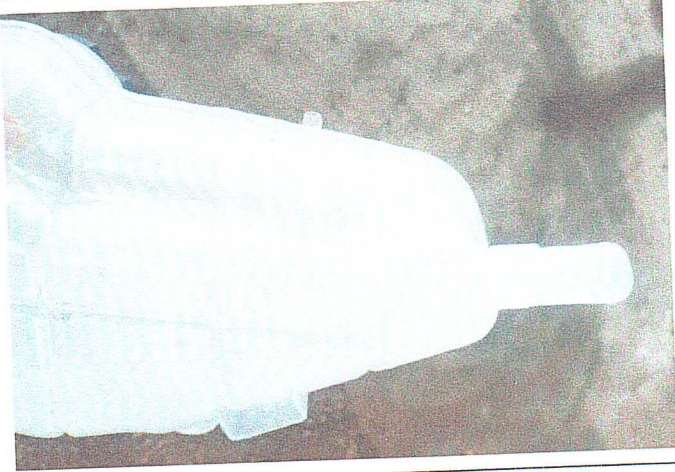
RESERVATÓRIO DE EXPANSÃO	DEFEITOS
	<p>- Reservatório de expansão quebrado.</p>

**DESCRIÇÃO DAS PEÇAS E SERVIÇOS
SPIN TQX5J38 – ACIDENTE**

PEÇAS	Quant.
Capô dianteiro	01
Farol LE	01
Farol LD	01
Paralama LE	01
Para-choque dianteiro	01
Painel frontal (mini frente)	01
Alma de aço	01
Radiador de água	01
Reservatório de água	01
Travessa inferior	01
Para-barro esquerdo	01
Pisca frontal LE	01
Grade central para-choque dianteiro	01
Grade inferior para-choque dianteiro	01
Defletor do radiador	01
Ventoinha	01
SERVIÇOS	Quant.
Centragem, funilaria, pintura e polimento	01

DADOS DO VISTORIADOR

Dados Empresa		BRITAGEM e ENGENHARIA BASSO MC LTDA – CREA RS 215581			
Vistoriador		Eng. Mecânico Cristiano Rogério Basso – CREA RS 111956			
Cidade	Planalto RS	Endereço	Av. Duque de Caxias, nº 909	Bairro	Centro
CNPJ	03.952.762/0001-86	Fone	55 99920 7290	e-mail	bassocr@gmail.com

CONCLUSÃO

Conclui-se que o veículo GM Spin placa TQX5J38 necessita de serviço de funilaria e pintura, com a substituição das peças descritas devido acidente de trânsito.

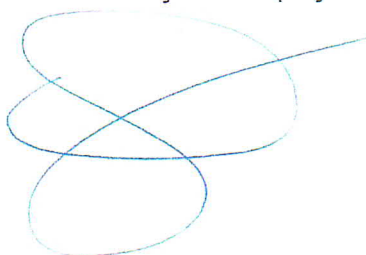

Eng. Mec. Cristiano Rogério Basso
CREA-RS 111956



Vice-Prefeito
Gestão 2025-2028

Município de Gramado dos Loureiros

Gramado dos Loureiros, 14 de abril de 2026.



Anotação de Responsabilidade Técnica - ART
Lei nº 6.496, de 7 de dezembro de 1977
Conselho Regional de Engenharia e Agronomia do Rio Grande do Sul



ART Número
13701855

Tipo: OBRA OU SERVIÇO	Participação Técnica: INDIVIDUAL PRINCIPAL
Convênio: NÃO É CONVÊNIO	Motivo: NORMAL

Contratado

Carteira: RS111956	Profissional: CRISTIANO ROGERIO BASSO	E-mail: bassocr@gmail.com
RNP: 2208931661	Título: Engenheiro Mecânico	
Empresa: BRITAGEM E ENGENHARIA BASSO MC LTDA ME		Nr.Reg.: 215581

Contratante

Nome: MUNICÍPIO DE GRAMADO DOS LOUREIROS	E-mail:
Endereço: AVENIDA JOSÉ PEDRO LOUREIRO DE MELLO 358	Telefone: 54 3613 7171
Cidade: GRAMADO DOS LOUREIROS	Bairro: CENTRO
	CPE/CNPJ: 94703964000140
	CEP: 99605000 UF: RS

Identificação da Obra/Serviço

Proprietário: MUNICÍPIO DE GRAMADO DOS LOUREIROS	CPE/CNPJ: 94703964000140
Endereço da Obra/Serviço: Avenida JOSÉ PEDRO LOUREIRO DE MELLO 358	CEP: 99605000 UF: RS
Cidade: GRAMADO DOS LOUREIROS	Bairro: CENTRO
Finalidade: OUTRAS FINALIDADES	Vlr Contrato(RS): 1.800,00
Data Início: 01/03/2025 Prev.Fim: 30/03/2025	Honorários(RS):
	Ent.Classe: ASERMAU

Atividade Técnica	Descrição da Obra/Serviço	Quantidade	Unid.
Consultoria	Máquinas, Equipam. e Implementos Agrícolas ou Florestais		
Consultoria	Veículos Automotores		

ART registrada (paga) no CREA-RS em 24/03/2025

Local e Data	Declaro serem verdadeiras as informações acima _____ CRISTIANO ROGERIO BASSO Profissional	De acordo _____ MUNICÍPIO DE GRAMADO DOS LOUREIROS Contratante
--------------	--	---

A AUTENTICIDADE DESTA ART PODE SER CONFIRMADA NO SITE DO CREA-RS, LINK SOCIEDADE - ART CONSULTA.